

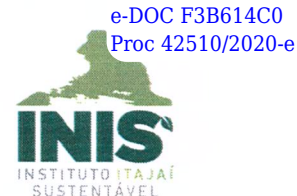

INSTITUTO ITAJAÍ SUSTENTÁVEL

Rua XV de Novembro, 215 - CEP: 88.301-420 – Centro - Itajaí – SC
Fone/Fax: (47) 3348-8031 CNPJ: 03.842.931/0001-25
e-mail: inis@itajai.sc.gov.br



Itajaí, 30 de julho de 2020

AUTORIZAÇÃO AMBIENTAL – AUA Nº 025/2020 – INIS

Com base na Constituição Federal de 1988, em seus artigos 23, 30 e 225, na Lei Complementar Municipal Nº 09/2000, em seu Capítulo IX, na Resolução CONAMA 237/97, nas Resoluções CONSEMA 98 e 99/2017 e 128/2018, no Decreto Estadual 620/03, o Instituto Itajaí Sustentável – INIS, conforme Parecer Técnico Nº 253/2019 e renovado pelo Parecer 245/2020, elaborado pela analista ambiental Felipe R. Phaelante da C. Lima, concede a presente Autorização Ambiental – AUA, conforme especificado abaixo, à:

Identificação do Requerente:

Nome: Secretaria Municipal de Obras e Serviços - SMO		CNPJ: 83.102.277/0001-52
ENDEREÇO: Rua José Pereira Liberato, 1899		FONE: (47) 3348 0303
BAIRRO: São João	CIDADE: Itajaí / SC	CEP: 88.303-400

Para a Atividade Enquadrada como:

UTILIZAÇÃO DE MARGEM DE CURSO D'ÁGUA PARA A REALIZAÇÃO DE DESASSOREAMENTO, LIMPEZA DE LEITO DE CURSO D'ÁGUA, MANUAL OU MECÂNICA, COM AÇÕES DE RETIRADA DE SEDIMENTOS, ENTULHOS E ESPÉCIES VEGETAIS HERBÁCEAS, PARA NORMALIZAR O FLUXO D'ÁGUA.

(ENQUADRAMENTO ATIVIDADE: RESOLUÇÃO CONSEMA 128/2019 – ATIVIDADE DE BAIXO IMPACTO)

Localizada na:

ENDEREÇO: Ao longo dos cursos dos Rios Itajaí Mirim e Canhanduba.		FONE: (47) 3348 0303
BAIRRO: Diversos	CIDADE: Itajaí / SC	CEP: 88.303-400

COORDENADAS PLANAS: Rio Itajaí-Mirim curso natural: Entre as coordenadas SIRGAS 2000 729566,19E/7023174,92S e 723602,74E/7018939,97S;

- Rio Canhanduba: Entre as coordenadas SIRGAS 2000 728829,50E/7018772,76S e 7018102,61S

Com as Seguintes Restrições:

- I. AS CONTIDAS NO PROCESSO DE LICENCIAMENTO AMBIENTAL E NA LEGISLAÇÃO AMBIENTAL EM VIGOR;
- II. **ESTA LICENÇA NÃO AUTORIZA O CORTE OU SUPRESSÃO DE ÁRVORES E FLORESTAS DA MATA ATLÂNTICA;**
- III. **É VEDADA A OCUPAÇÃO EM “ÁREA DE PRESERVAÇÃO PERMANENTE”. DEVERÃO SER RESPEITADAS AS ÁREAS DE PRESERVAÇÃO PERMANENTE PREVISTAS NA LEI FEDERAL Nº 12.651/12 QUE INSTITUI O CÓDIGO FLORESTAL, E SUAS ALTERAÇÕES, BEM COMO RESOLUÇÃO CONAMA Nº 303/2002.**

Prazo de Validade:

Esta Licença é válida pelo período de **12 (doze) meses**, a contar da presente data, conforme processo protocolado na FAMAI nº **1470052** e pasta nº **226/2019**, observadas as condições deste documento, (verso e anverso), bem como de seus anexos que, embora não transcritos, são parte integrante do mesmo.

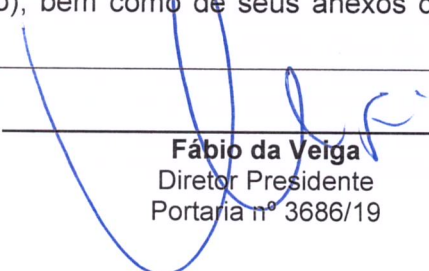
Fábio da Veiga
Diretor Presidente
Portaria nº 3686/19



Itajaí, 30 de julho de 2020

Condições de Validade desta AUA:

1. A presente licença declara viabilidade para a operação da atividade de remoção de material vegetal herbáceo e resíduos do leito natural do Rio Itajaí-Mirim e do Rio Canhanduba, nos trechos especificados:
 - Rio Itajaí-Mirim curso natural: Entre as coordenadas SIRGAS 2000 729566,19E/7023174,92S e 723602,74E/7018939,97S;
 - Rio Canhanduba: Entre as coordenadas SIRGAS 2000 728829,50E/7018772,76S e 7018102,61S
2. A biomassa residual de Aguapés a permanecer nas margens dos Rios não poderá ser inferior a 90% do total, para não comprometer a função ecológica de biofiltração;
3. O local de bota espera está localizado na Rua José Gall, Dom Bosco, coordenadas 730071,52E/7019872,05S
4. O local de bota fora da biomassa de Aguapés (exclusivamente) está localizado no Distrito Industrial, em área pública, sob coordenadas: 725187,78E/7016279,89S. Após a secagem, deverão ser encaminhados ao Aterro Sanitário.
5. Os materiais passíveis de reciclagem deverão ser triados e destinados às cooperativas existentes no Município;
6. Os materiais contaminados ou não passíveis de reciclagem deverão ser destinados à aterros industriais, devidamente licenciados.
7. Os eventuais resíduos perfurocortantes (Grupo E) deverão ser armazenados temporariamente em recipientes resistentes à punctura, ruptura e vazamento para posterior coleta e destinação final por empresa licenciada;
8. Os resíduos com a possível presença de agentes biológicos (Grupo A) devem ser acondicionados em sacos específicos para este grupo, separadamente de outros resíduos e armazenados em local coberto de intempéries até a coleta e destinação final por empresa licenciada;
9. Os equipamentos e embarcações utilizadas na atividade deverão dispor de equipamentos de contenção para eventuais vazamentos de óleo combustível;
10. Apresentar relatórios técnicos quinzenais, com fotos e documentos, da execução da atividade.
11. Apresentar os comprovantes de destinação dos materiais enviados aos locais devidamente licenciados.
12. Apresentar ART – Anotação de Responsabilidade Técnica do profissional ou empresa responsável pela execução do serviço, no prazo de 15 dias após a emissão desta Autorização.

Condições Gerais:

- 1) A presente Autorização Ambiental viabiliza a operação da atividade, quanto aos aspectos ambientais e não dispensa nem substitui alvarás ou certidões de qualquer natureza, exigidas pela Legislação Federal, Estadual ou Municipal;
- 2) **Deverá realizar a coleta seletiva dos resíduos recicláveis gerados no local** (papel, plástico, vidros) acondicionando-os de forma adequada para coleta seletiva municipal;
- 3) O ICS mediante decisão motivada poderá modificar as condicionantes, medidas de controle e adequação, suspender ou cancelar a presente licença, caso ocorra:
 - **Violação** ou **Inadequação** de qualquer condicionante, exigências ou normas legais;
 - **Omissão** ou **Falsa Descrição** de informações que subsidiaram a expedição da presente Licença;
 - **Superveniência** de graves riscos ambientais e/ou saúde pública;
 - **Operação Inadequada** dos sistemas de controles ambientais.



INSTITUTO ITAJAÍ SUSTENTÁVEL

Rua XV de Novembro, 215 - CEP: 88.301-420 – Centro - Itajaí – SC

Fone/Fax: (47) 3348-8031 CNPJ: 03.842.931/0001-25

e-mail: inis@itajai.sc.gov.br

e-DOC F3B614C0
Proc 42510/2020-e



Itajaí, 30 de julho de 2020

MAPA DE LOCALIZAÇÃO

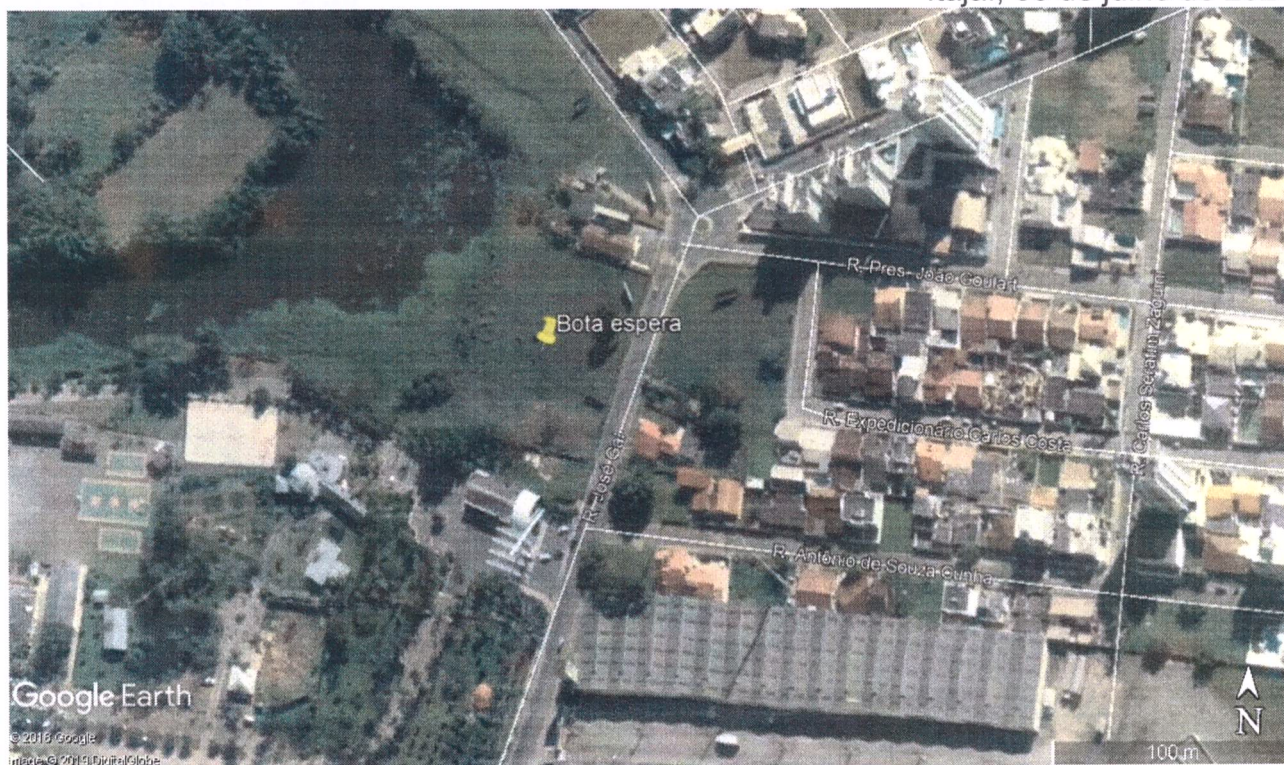
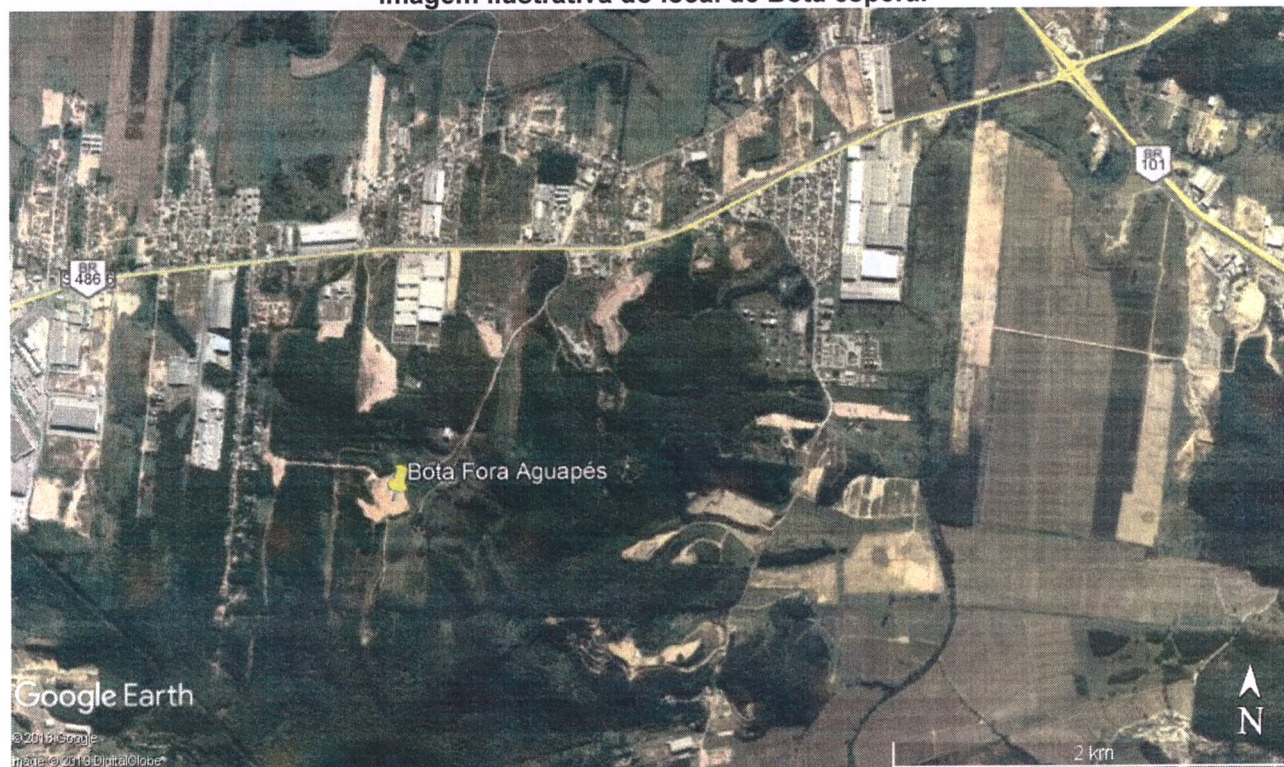

Itajaí, 30 de julho de 2020

**Imagem ilustrativa do local de Bota espera.****Imagem ilustrativa do local de Bota fora temporário da biomassa de Aguapés.**