

DETALHE JUNTAS SERRADAS (JS)
sem escala

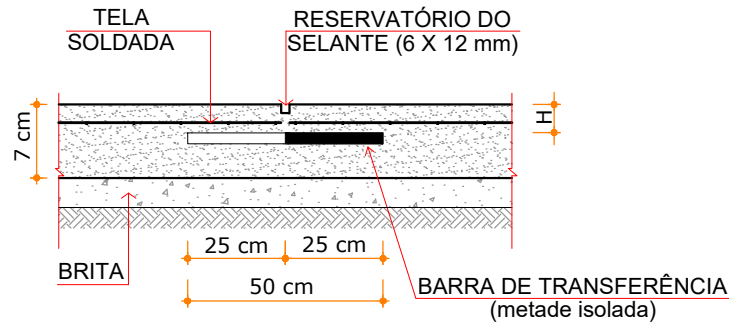

ESPECIFICAÇÕES DO PISO DA QUADRA

ESPECIFICAÇÕES

| Carga (t/m²) | Espessura (cm) | Barra de transferência (mm) |
|-----------------|-------------------|--------------------------------|
| 1 | 7 | 12 ⁵ |

TELA

| Tela CA 60 | Malha (cm) | Fios (mm) |
|---------------|---------------|-----------|
| Q 92 | 15x15 | 4,2 x 4,2 |

Notas:

- Utilizar as placas já concretadas, estas servem como formas para as demais. Antes da 2ª etapa de concretagem, isolar uma placa da outra, aplicando uma pintura de cal ou desmoldante na lateral da placa já pronta e engraxar as barras de transferência.
- As formas de madeira não devem ficar no piso e serão reaproveitadas.
- As barras de transferência deverão ser posicionadas através de espaçadores soldados, ou por meio de caranguejos.
- A tela obrigatoriamente deverá estar posicionada a $\frac{1}{3}$ da face superior da placa com um recobrimento máximo de 5 cm

FORMA DO TÉRREO

ESC.: 1/50

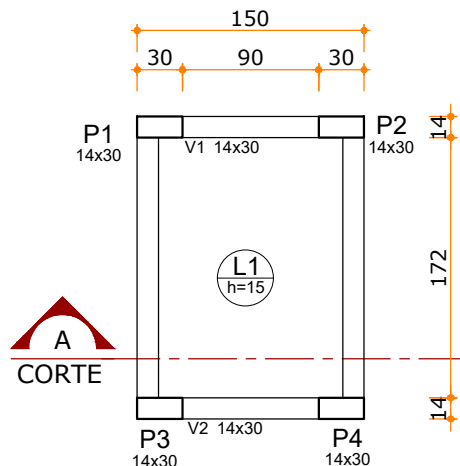

FORMA DA COBERTURA

ESC.: 1/50

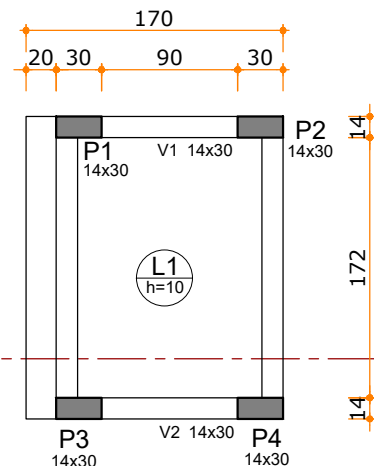

CORTE AA

ESC.: 1/50

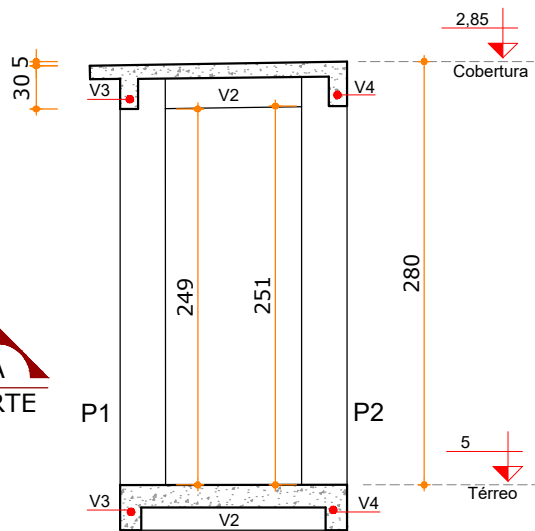

ARMADURA RADIER

ESC.: 1/50

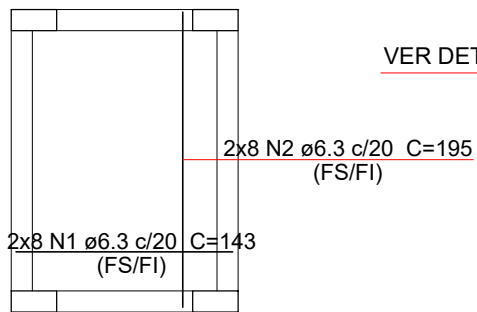

ARMADURA LAJES COBERTURA

ESC.: 1/50

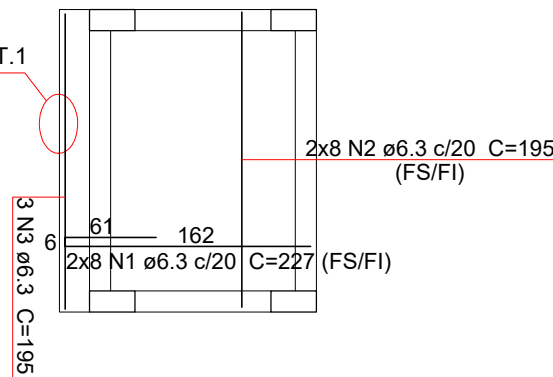

Resumo do aço

| AÇO | DIAM (mm) | C.TOTAL (m) | PESO (kg) |
|------|--------------|----------------|--------------|
| CA50 | 6.3 | 127.4 | 31.8 |

| PESO TOTAL (kg) |
|--------------------|
| CA50 31.8 |

Volume de concreto (C-30) = 1.54 m³
Área de forma = 11.1 m²

DETALHE 1

ESC.: 1/25

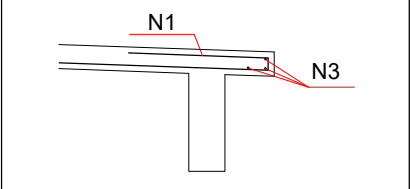

DETALHE 2 - MALHA DUPLA

ESC.: 1/25

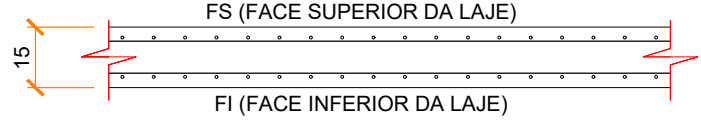

LEGENDA

| | |
|--|-----------------------|
| | ESTRUTURA À CONSTRUIR |
| | ESTRUTURA EXISTENTE |

NOTAS

Executar projetos da quadra esportiva conforme padrão FNDE.

QUADRO DE REVISÕES

| REVISÃO | DESCRIÇÃO | DATA | DESENHO |
|---------|----------------|------------|---------|
| R00 | EMIÇÃO INICIAL | 18.10.2019 | SELTON |
| | | | |
| | | | |

APROVAÇÕES

EST
Estrutural

PROPRIETÁRIO

MUNICÍPIO DE ITAJAÍ
CNPJ: 83.102.277/0001-52

RESPONSÁVEL TÉCNICO

ROBSON CARLOS SANTOS
CREA/SC 062935-8



MAGNUS
engenharia e arquitetura

PROPRIETÁRIO

MUNICÍPIO DE ITAJAÍ

EDIFICAÇÃO

EDUCACIONAL | C.E.I VEREADOR OTÁVIO CESÁRIO PEREIRA

ENDEREÇO

RUA JOSÉ LUIZ MARCELINO, 1162
MURTA | ITAJAÍ/SC

PROJETO

ESTRUTURAL

ARQUIVO

0534.EST.EX.002.DepResiduos_Quadra.R00

CONTEÚDO

DEPÓSITO DE RESÍDUOS
DETALHE PISO DA QUADRA

ETAPA

EXECUTIVO

FOLHA

ESCALA

INDICADA

EST-002

MAGNUS PROJETOS CONSTRUÇÕES E REPRESENTAÇÕES COMERCIAIS LTDA | CREA 088683-1 | CAU 18198-6 | CNPJ 09.549.705/0001-37
Rua Lauro Müller, 853 | Sala 02 - Fazenda | CEP 88301-401 - ITAJAÍ/SC Fone: [47] 3349-9330 / 3348-5561 | magnus@magnusengenharia.com.br