

LEGENDA DE DEMOLIÇÃO



PAREDES



PISOS



GERAL

B
CORTE

A
CORTE

B
CORTE

CORTE
C

A
CORTE

PLANTA BAIXA DEMOLIR

ESCALA | 1/75

GALPÃO IGREJA

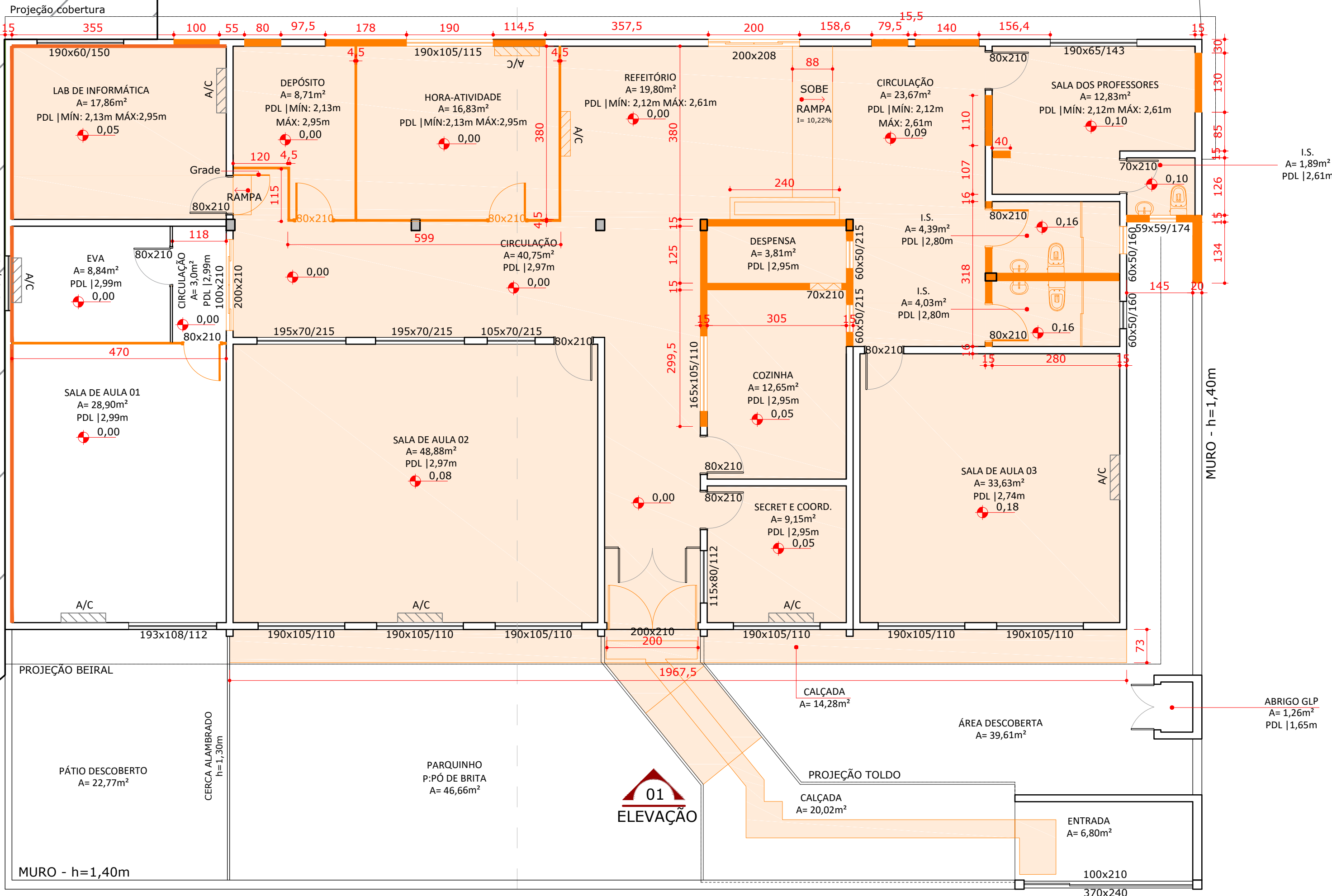

PROPRIETÁRIO		PREFEITURA MUNICIPAL DE ITAJAÍ		RESPONSÁVEL TÉCNICO		ELMIR BORTOLANZA	
		EQUIPE TÉCNICA		RESPONSÁVEL TÉCNICO		DESENHISTA	
				ELMIR BORTOLANZA		GIOVANNA WOSTOG	
				ARQUITETO E URBANISTA			
				CAU #48286-2			
OBRA		AMPLIAÇÃO QUADRA ESPORTIVA E REFORMA GERAL					
EDIFICAÇÃO		EDUCACIONAL E.I. DUQUE DE CAXIAS					
ENDEREÇO		RUA VERGÍLIO CADORES, S/N CAMPECHE - ITAJAÍ, SC.					
PROJETO		ARQUITETÔNICO		DATA		08/01/2024	
CONTEÚDO		PLANTA BAIXA DEMOLIR		ETAPA		ANTEPROJETO	
				ESCALA		1/75	
						FOLHA	
						001	

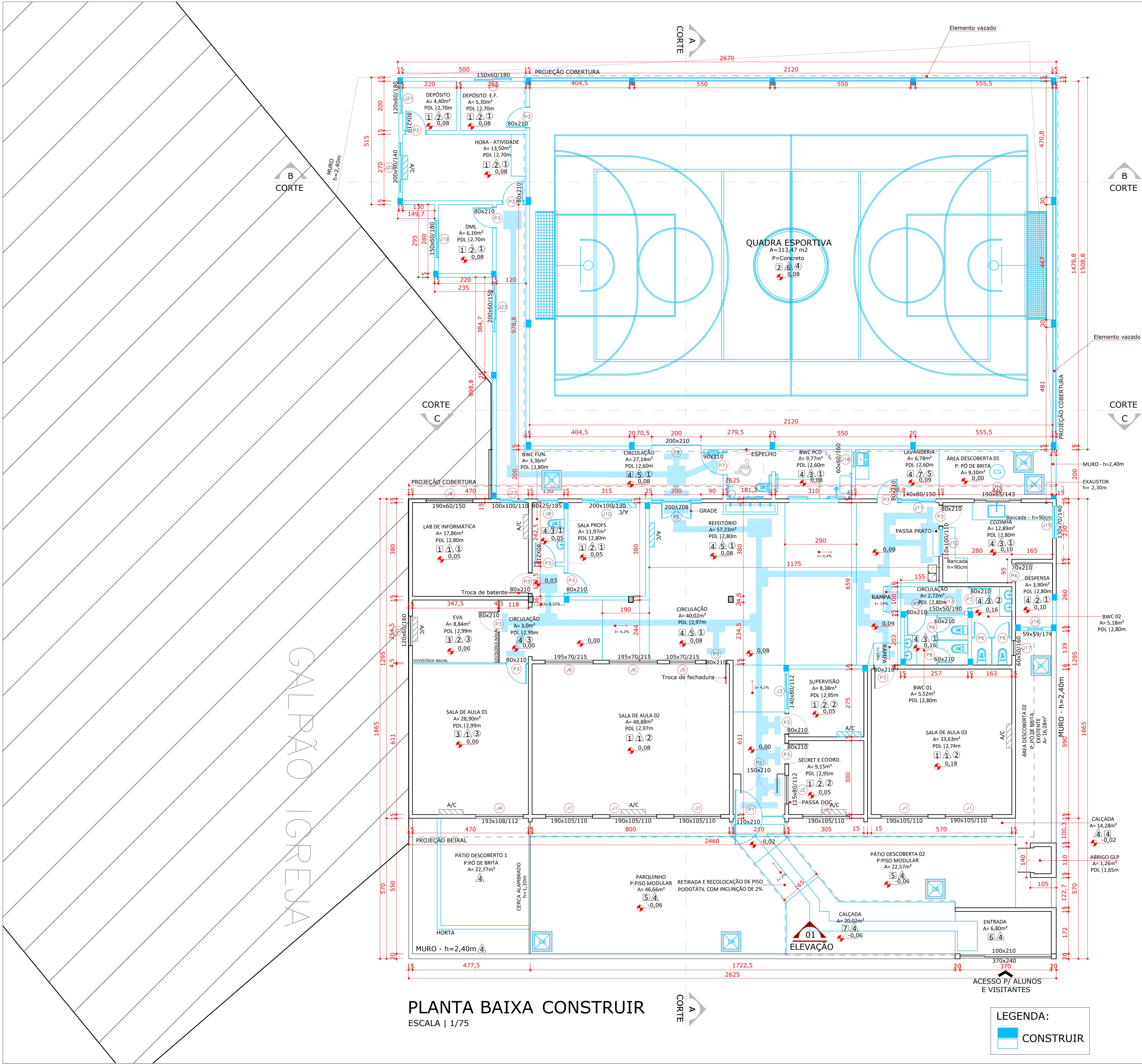

PLANTA BAIXA CONSTRUIR
ESCALA | 1/75

LEGENDA:

 CONSTRUIR

PROPRIETÁRIO		RESPONSÁVEL TÉCNICO	
PREFEITURA MUNICIPAL DE ITAJAÍ		ELMIR BORTOLANZA	
		EQUIPE TÉCNICA	
		RESPONSÁVEL TÉCNICO ELMIR BORTOLANZA ARQUITETO E URBANISTA CAU A48286-2	
OBRAS		DESENHISTA GIOVANNA WOSTOG	
EDIFICAÇÃO		RUA VERGÍLIO CADORES, S/N CAMPECHE - ITAJAÍ, SC.	
ENDEREÇO		ARQUITETÔNICO	
PROJETO		DATA	08/01/2024
CONTEÚDO		ETAPA	ANTEPROJETO
		ESCALA	1/75
		FOLHA	002

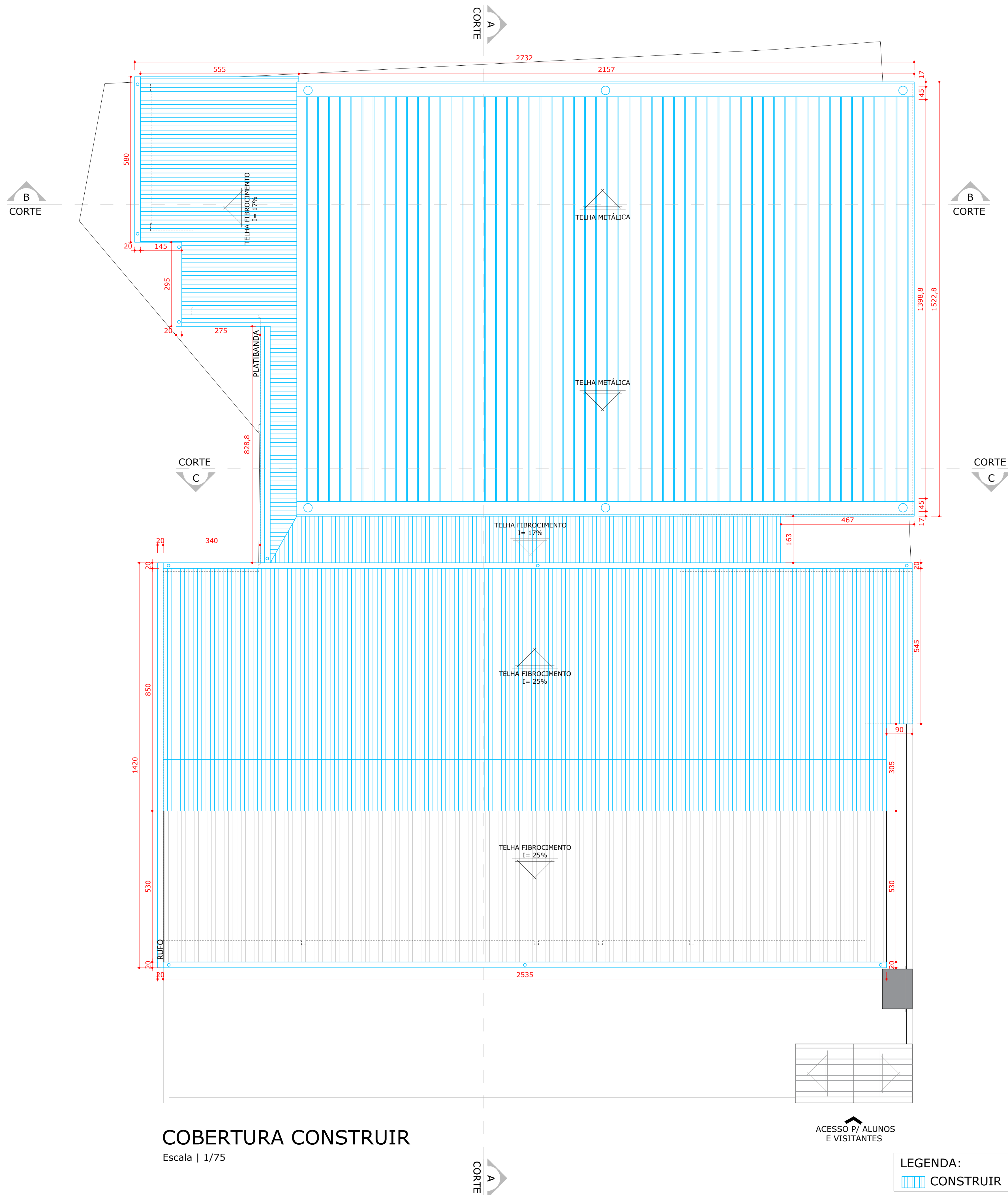

COBERTURA CONSTRUIR

Escala | 1/75

ACESSO P/ ALUNOS
E VISITANTES

LEGENDA:
TELHA FIBROCIMENTO

PROPRIETÁRIO		PREFEITURA MUNICIPAL DE ITAJAÍ		RESPONSÁVEL TÉCNICO		ELMIR BORTOLANZA	
				EQUIPE TÉCNICA		DESENHISTA	
				RESPONSÁVEL TÉCNICO		GIOVANNA WOSTOG	
				ELMIR BORTOLANZA			
				ARQUITETO E URBANISTA			
				CAU A48296-2			
OBRA							
AMPLIAÇÃO QUADRA ESPORTIVA E REFORMA GERAL							
EDIFICAÇÃO							
EDUCACIONAL E.I. DUQUE DE CAXIAS							
ENDEREÇO							
RUA VERGÍLIO CADORES, S/N CAMPECHE - ITAJAÍ, SC.							
PROJETO				DATA			
ARQUITETÔNICO				08/01/2024			
CONTEÚDO				ETAPA		FOLHA	
PLANTA COBERTURA CONSTRUIR				ANTEPROJETO		003	
				ESCALA		1/75	



TABELA DE ESQUADRIAS						
NOME	LARGURA	ALTURA	PEITORIL	DESCRIÇÃO	MATERIAL	QUANT.
J1	1,9000	1,0500	1,3000	4 folhas/ 2 fixas	Alumínio	06
J2	1,1500	0,8000	1,1200	Folha fixa passa doc.	Alumínio	1
J3	1,4000	0,8000	1,1200	2 folhas de correr	Alumínio	1
J4	1,9300	1,0800	1,1200	4 folhas/ 2 fixas	Alumínio	1
J5	1,0500	0,7000	2,1500	2 folhas	Alumínio	1
J6	1,9500	0,7000	2,1500	4 folhas/ 2 fixas	Alumínio	2
J7	1,2000	0,6000	1,6000	1 folha/ basculante	Alumínio	1
J8	1,9000	0,6000	1,5000	4 folhas/ 2 fixas	Alumínio	1
J9	0,8000	0,2500	1,8500	Basculantes	Alumínio	1
J10	2,0000	1,0000	1,3000	4 folhas/2 fixas	Alumínio	1
J11	1,4000	0,8000	1,5000	2 folhas de correr	Alumínio	1
J12	1,1000	1,0000	1,100	Guilhotina com folha deslizante em tela mosquiteiro e bandeira fixa	Alumínio	1
J13	1,5000	0,5000	1,9000	Basculantes	Alumínio	1
J14	1,9000	0,6500	1,4300	4 folhas/ 2 fixas	Alumínio	1
J15	1,3000	0,7000	1,4000	2 folhas de correr	Alumínio	1
J16	0,5900	0,5900	1,7400	Basculantes	Alumínio	1
J17	0,6000	0,5000	1,6000	Basculantes	Alumínio	1
J18	0,6000	0,6000	1,6000	Basculantes	Alumínio	1
J19	1,5000	0,6000	1,8000	2 folhas de correr	Alumínio	2
J20	2,0000	0,9000	1,4000	4 folhas/2 folhas de correr	Alumínio	1
J21	1,2000	0,6000	1,8	2 folhas de correr	Alumínio	1
J22	1,0000	1,0000	1,1000	2 folhas de correr	Alumínio	1
J23	2,0000	0,6	1,5000	4 folhas/2 folhas de correr	Alumínio	1
P1	1,1000	2,1000	-	1 folha de giro duplo (vai e vem)	Vidro	1
P2	1,5000	2,100	-	2 folhas laterais fixas e 2 folhas de abrir	Aço galvanizado	1
P3	0,8000	2,100	-	1 folha de abrir	Madeira	17
P4	0,7000	2,100	-	1 folha de abrir	Madeira	1
P5	2,0000	2,0800	-	4 folhas/ 2 folhas de correr	Alumínio	1
P6	0,6000	1,9000	0,20	1 folha de abrir	Veneziana de Alumínio	4
P7	0,9000	2,100	-	1 folha de abrir	Madeira	1
P8	2,0000	2,100	-	Gradil de correr	Aço galvanizado	1

ESPECIFICAÇÕES	
<div><div></div></div>	PISO
1 - PORCELANATO 60x60 cm, PEI 5, COR BRANCO - (NOVO) 2 - CONCRETO ALISADO COM PINTURA EPOX - (NOVO) 3 - CERÂMICA 45x45 cm, PEI 5, COR BRANCO GELO, ACABAMENTO ACETINADO - (EXISTENTE) 4 - PORCELANATO 60x60 cm, PEI 5, COR BRANCO, ANTIDERRAPANTE - (NOVO) 5 - PISO MODULAR DRENANTE (TPE) - (NOVO) 6 - PISO DE CONCRETO - (EXISTENTE) 7 - BLOCO INTERTRAVADO DE CONCRETO 15x20x6	
<div><div></div></div>	PAREDE
1 - PINTURA ACRILICA COR BRANCO GELO COM FAIXA INFERIOR EM CERÂMICA 30x40cm, COR BRANCO GELO, ATÉ H=1,20m (NOVO) 2 - PINTURA ACRILICA COR BRANCO GELO DO PISO AO TETO (NOVO) 3 - CERÂMICA 30x40 cm, COR BRANCO GELO, DO PISO AO TETO (NOVO) 4 - PINTURA ACRILICA COR BRANCO GELO COM FAIXA INFERIOR EM PINTURA ACRILICA COR AZUL ITAJAI ATÉ H=1,20m (NOVO) 5 - PINTURA ACRILICA NOVA NA COR BRANCO GELO COM FAIXA INFERIOR EM PASTILHA 10x10cm ATÉ H=1,20m NA COR BRANCA COM FAIXA AZUL, AMARELO E BRANCO PADRÃO ITAJAI (NOVO) 6 - PINTURA ACRILICA NOVA NA COR BRANCO GELO NO COBOGO E AZUL ITAJAI NA ALVENARIA 7 - CERÂMICA 30x40 cm, COR BRANCO GELO ATÉ H=1,50m Retirar todo reboco até altura de 1m (e nos pontos mais altos onde houver necessidade) impermeabilizar o piso com argamassa polimérica/membrana acrílica, aplicar nova argamassa de cimento e areia, com aditivo impermeabilizante e revestir com azulejo 45x45 na cor branca até altura de 1,2m.	
<div><div></div></div>	TETO
1 - FORRO EM PVC (NOVO) 2 - LAJE COM PINTURA NOVA ACRILICA COR BRANCO GELO 3 - FORRO EM PVC (EXISTENTE) 4 - TELHA METÁLICA (NOVO) 5 - TELHA APARENTE (NOVO)	

PROPRIETÁRIO		PREFEITURA MUNICIPAL DE ITAJAÍ		RESPONSÁVEL TÉCNICO		ELMIR BORTOLANZA	
OBRA		AMPLIAÇÃO QUADRA ESPORTIVA E REFORMA GERAL					
EDIFICAÇÃO		EDUCACIONAL E.I. DUQUE DE CAXIAS					
ENDEREÇO		RUA VERGÍLIO CADORES, S/N CAMPECHE - ITAJAÍ, SC.					
PROJETO		ARQUITETÔNICO		DATA		08/01/2024	
CONTEÚDO		PLANTA BAIXA FINAL		ETAPA		ANTEPROJETO	
				ESCALA		INDICADA	
						FOLHA	
						004	

PLANTA BAIXA FINAL
ESCALA | 1/75

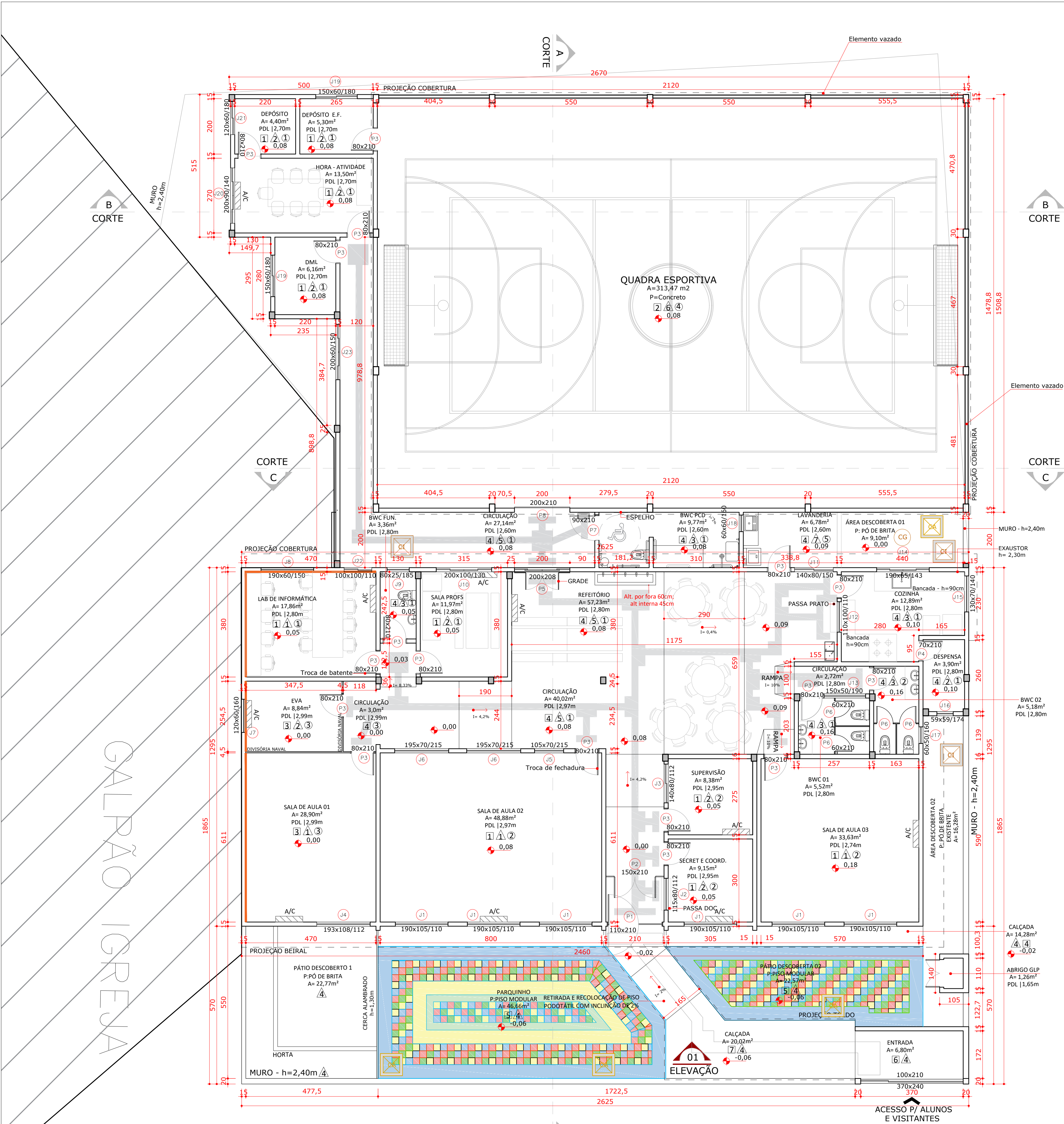
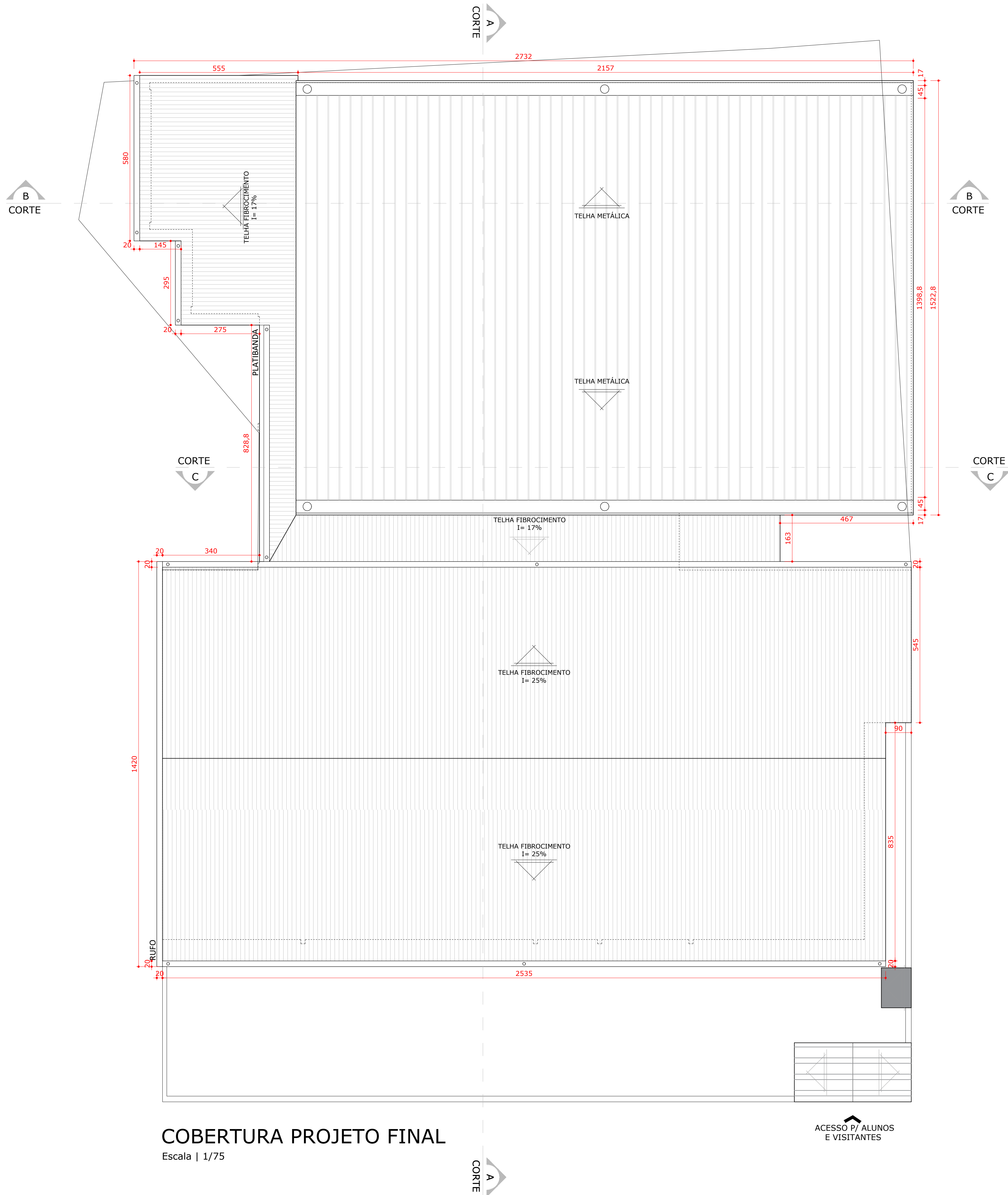

COBERTURA PROJETO FINAL
Escala | 1/75

PROPRIETÁRIO		RESPONSÁVEL TÉCNICO	
PREFEITURA MUNICIPAL DE ITAJAÍ		ELMIR BORTOLANZA	
		EQUIPE TÉCNICA	
		RESPONSÁVEL TÉCNICO ELMIR BORTOLANZA ARQUITETO E URBANISTA CAU A48286-2	DESENHISTA GIOVANNA WOSTOG
OBRA			
AMPLIAÇÃO QUADRA ESPORTIVA E REFORMA GERAL			
EDIFICAÇÃO			
EDUCACIONAL E.I. DUQUE DE CAXIAS			
ENDEREÇO			
RUA VERGÍLIO CADORES, S/N CAMPECHE - ITAJAÍ, SC.			
PROJETO		DATA	08/01/2024
ARQUITETÔNICO		ETAPA	ANTEPROJETO
CONTEÚDO		ESCALA	1/75
PLANTA COBERTURA FINAL		FOLHA	005

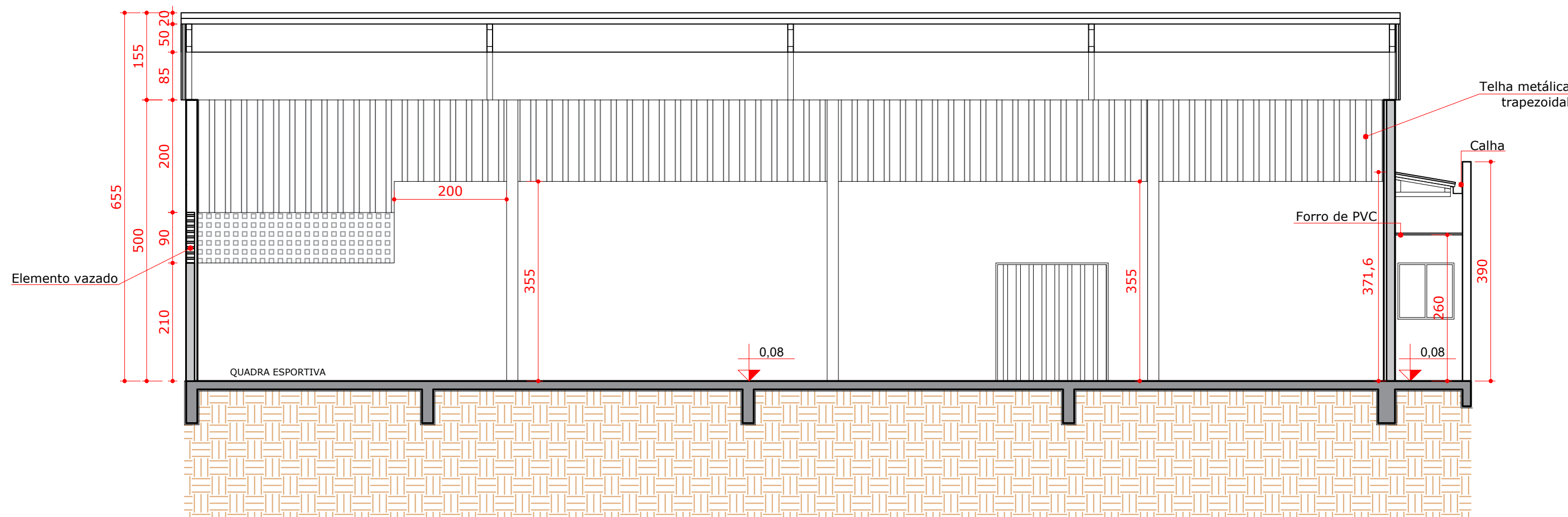

Corte CC'
ESCALA | 1/75

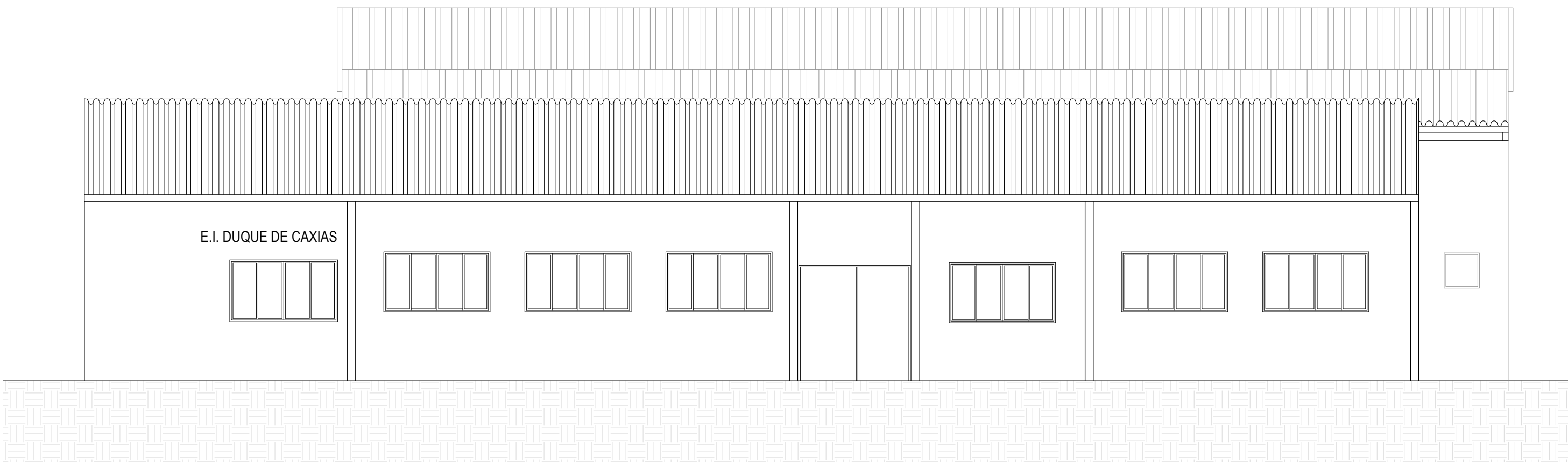

ELEVÇÃO 01
Escala | 1/75

DETALHAMENTO

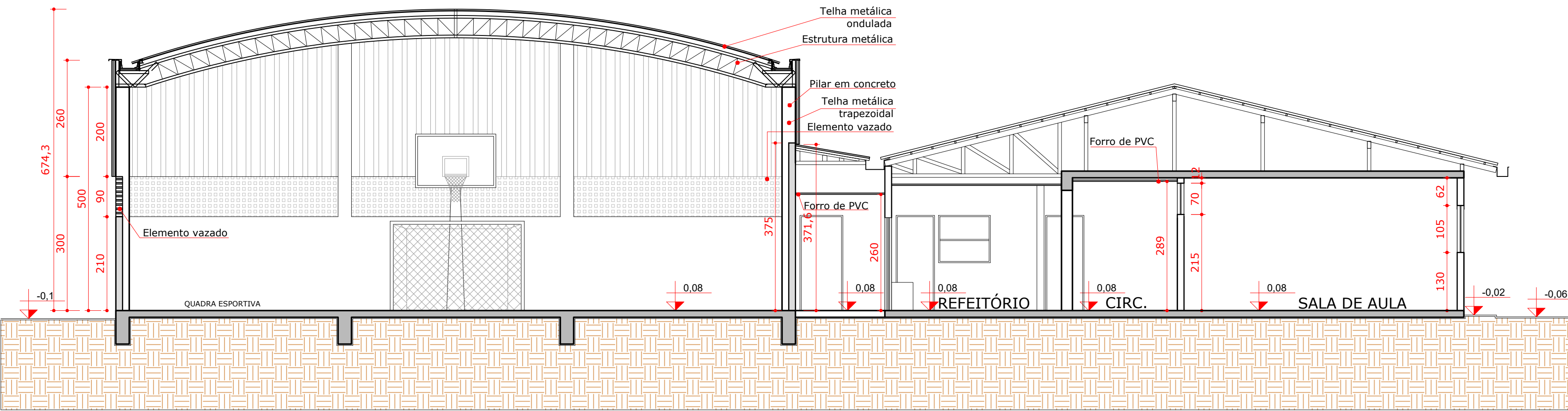
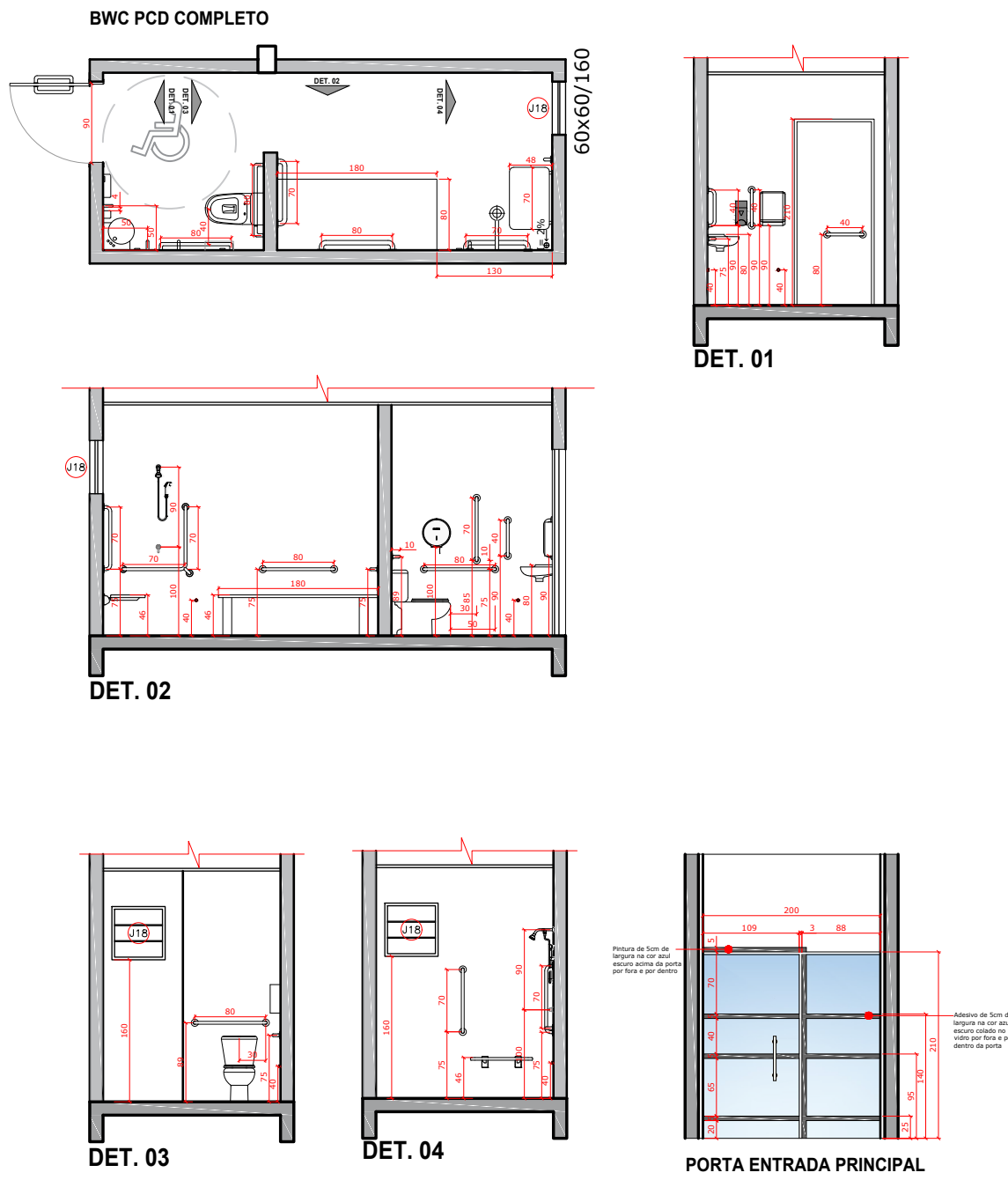



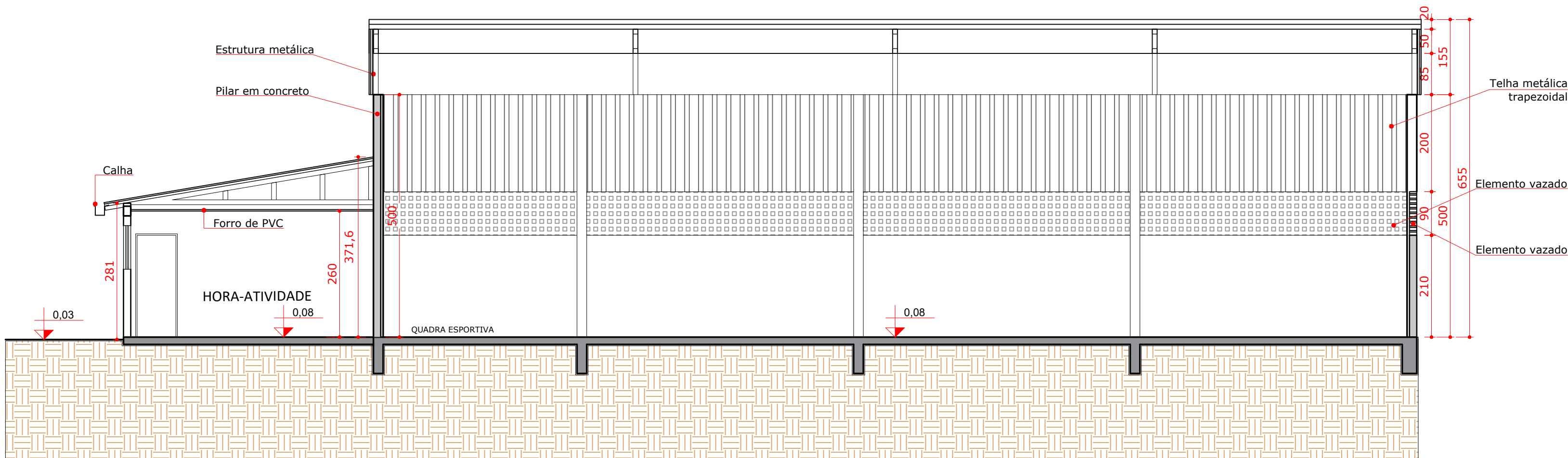

Corte AA'
ESCALA | 1/75



Corte BB'
ESCALA | 1/75

PROPRIETÁRIO		PREFEITURA MUNICIPAL DE ITAJAÍ		RESPONSÁVEL TÉCNICO		ELMIR BORTOLANZA	
		EQUIPE TÉCNICA		RESPONSÁVEL TÉCNICO		DESENHISTA	
				ELMIR BORTOLANZA		GIOVANNA WOSTOG	
				ARQUITETO E URBANISTA			
				CAU #48286-2			
OBRA		AMPLIAÇÃO QUADRA ESPORTIVA E REFORMA GERAL					
EDIFICAÇÃO		EDUCACIONAL E.I. DUQUE DE CAXIAS					
ENDEREÇO		RUA VERGÍLIO CADORES, S/N CAMPECHE - ITAJAÍ, SC.					
PROJETO		ARQUITETÔNICO		DATA		08/01/2024	
CONTEÚDO		CORTES - FACHADA - DETALHAMENTO		ETAPA		ANTEPROJETO	
				ESCALA		1/75	
						FOLHA	
						006	



LISTAÇÃO PLACAS DE SINALIZAÇÃO EM RUA-ACR-BRUSDE				
SÍMBOLO DO PRÉDIO	INFORME EM QUE DEVE CONSTAR NA PLACA	DESCRIÇÃO	MATERIAL	LOCAL DE APLICAÇÃO
		Placa Sinalética feminina e masculina acessível	Háptico	Porta
		Placa Sinalética feminina e masculino	Háptico	Porta
		Placa Sinalética feminino	Háptico	Porta
		Placa Sinalética masculino	Háptico	Porta
		Placa Sinalética internacional de acesso - SA	Háptico	Permite a partir de acordo com critério de acessibilidade
-	Placa mesa de rota de fuga em Braille	Dim = 29,7x42cm - H=1,5cm até 1,8cm. Segundo os parâmetros da ABNT 2020	Acústico	Forado
-	Torneira mesa BSE - Dim=400x25cm H=1,30m - Segundo os parâmetros da ABNT 2020			
-	Placa indicativa com nome do ambiente escrito em português e em Braille. Dim = 21x26cm (Alt) H=1,35m do piso - Segundo os parâmetros da ABNT 2020		apoi inox	Forado
-	Placa informativa MBI em Braille com nome, e, função de edifício. Dim = 29,7x22cm (Alt) H=1,35m do piso - Segundo os parâmetros da ABNT 2020		apoi inox	Mais externo na parede próxima do elevador

PROPRIETÁRIO		RESPONSÁVEL TÉCNICO	
PREFEITURA MUNICIPAL DE ITAJÁ		ELMIR BORTOLANZA	
		EQUIPE TÉCNICA RESPONSÁVEL TÉCNICO ELMIR BORTOLANZA ARQUITETO E URBANISTA CAU A48286-2	
		DESENHISTA GIOVANNA WOSTOG	
OBRA			
AMPLIAÇÃO QUADRA ESPORTIVA E REFORMA GERAL			
EDIFICAÇÃO			
EDUCACIONAL E.I. DUQUE DE CAXIAS			
ENDEREÇO			
RUA VERGÍLIO CADORES, S/N CAMPECHE - ITAJÁ, SC.			
PROJETO		DATA	
ARQUITETÔNICO		08/01/2024	
CONTEÚDO		ETAPA	
PLANTA DE ACESSIBILIDADE		ANTEPROJETO	
		ESCALA	
		1/75	
		FOLHA	
		007	