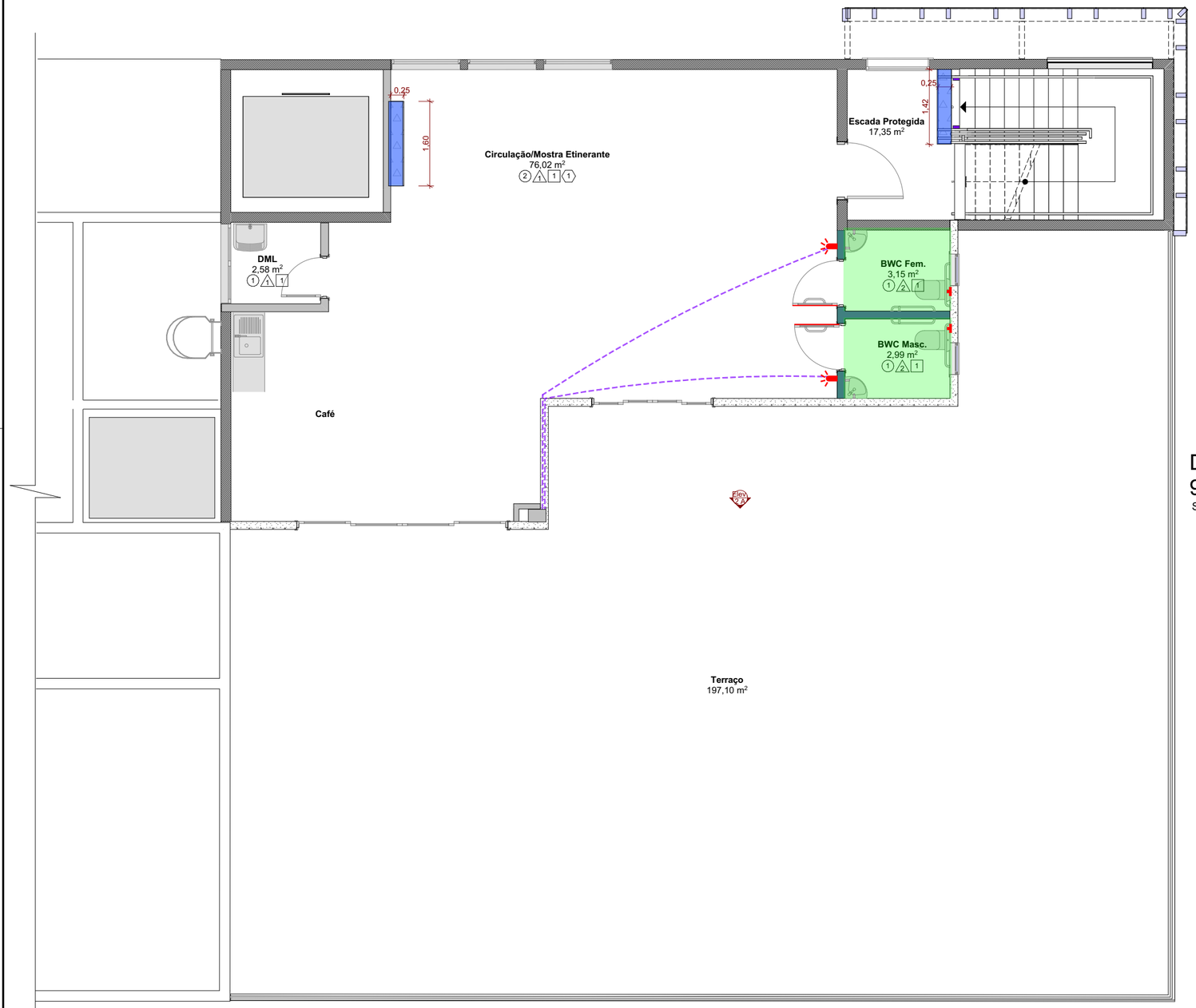

Planta Baixa 3º Pavimento

Escala: 1:75

LEGENDA ACESSIBILIDADE

- Piso Tátil Direcional
- Piso Tátil de Alerta
- Vestiário PcD: 02 unidades - 1ºpvto
- Sanitário PcD: 03 unidades- 1un.Térreo+2un.- 2ºPvto
- Sanitário Família (Porta de Correr) : 01 unidade Térreo
- Locais Reservados (P.C.R): 02 unidades Auditório
- Acionador : 06 unidades
- Revestimento Resistente a Impactos: 06 unidades
- Mapa Tátil

LEGENDA

- Acionador : 9 unidades
- Sirene: 9 unidades
- Central de alarme áudio visual: 1 unidade
- Eletroduto Ø3/4" PVC - cabo blindado

Detalhe Sinalização nas portas e paredes de vidro Item 6.11.2.13. da NBR 9050/2020

Sem Escala

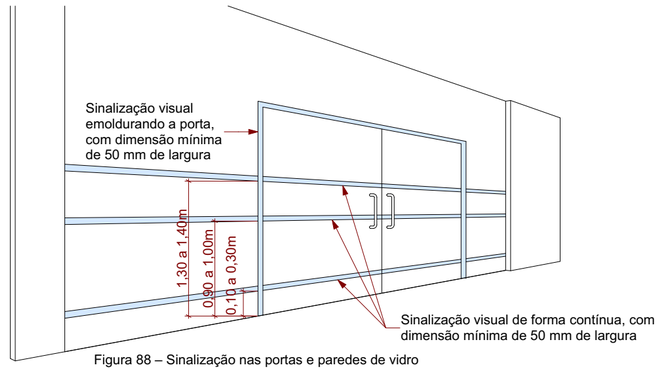

Figura 88 – Sinalização nas portas e paredes de vidro

01	Emissão Inicial	07/2026	JERUSA
AÇÃO	DESCRIÇÃO	DATA	RESPONSÁVEL

ASSINATURAS DIGITAIS

gov.br
Documento assinado digitalmente
RAFAEL CALISTRO BORBA
Data: 05/08/2026 15:37:45-0300
Verifique em https://validar.iti.gov.br

ASSOCIAÇÃO DOS MUNICÍPIOS DA REGIÃO DA FOZ DO RIO ITAJAÍ - AMFRI

PREFEITURA MUNICIPAL DE ITAJAÍ
Estado de Santa Catarina

AMPLIAÇÃO ANEXO MUSEU

CONSTRUÇÃO CIVIL

Código: 1061-2026
Data: Julho/2026
Desenho: JERUSA
Projeto: ACS
Folha: 03/04

Projeto: PROJETO DE ACESSIBILIDADE
Endereço: Rua Hercílio Luz,681 - Bairro Centro

Conteúdo da Folha: Planta Baixa 3º Pavimento

Prefeitura Municipal
Robison Coelho
PREFEITO MUNICIPAL

Responsável Técnico
Rafael Calistro Borba
ENGENHEIRO CIVIL - CREA/SC-093.243-9

Rua Luiz Lopes Gonzaga, 1655 - São Vicente 88309-421 - Itajaí-SC
www.amfri.org.br
(47) 3404-8000