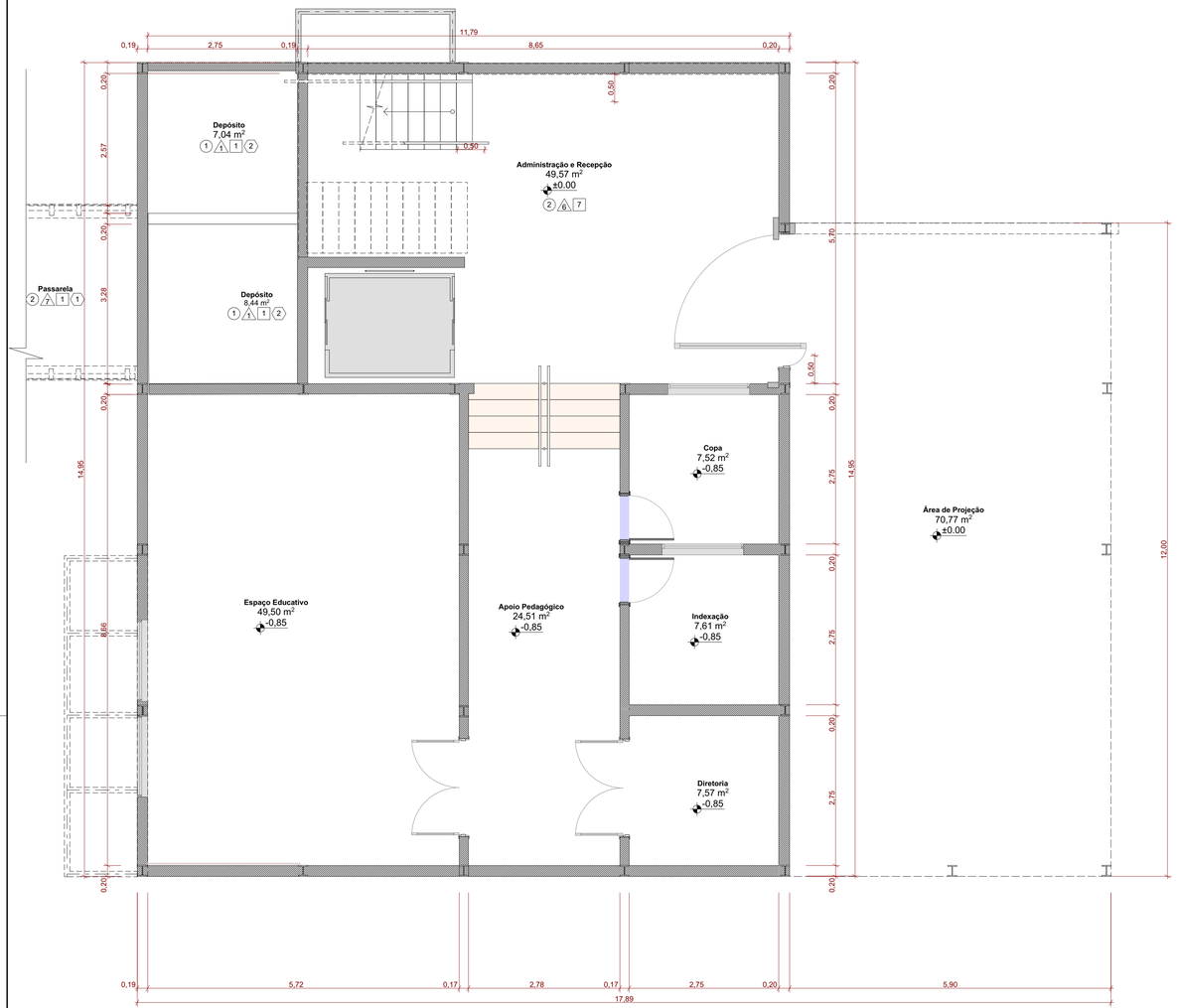

Planta Baixa Térreo - EXISTENTE
Escala: 1:50

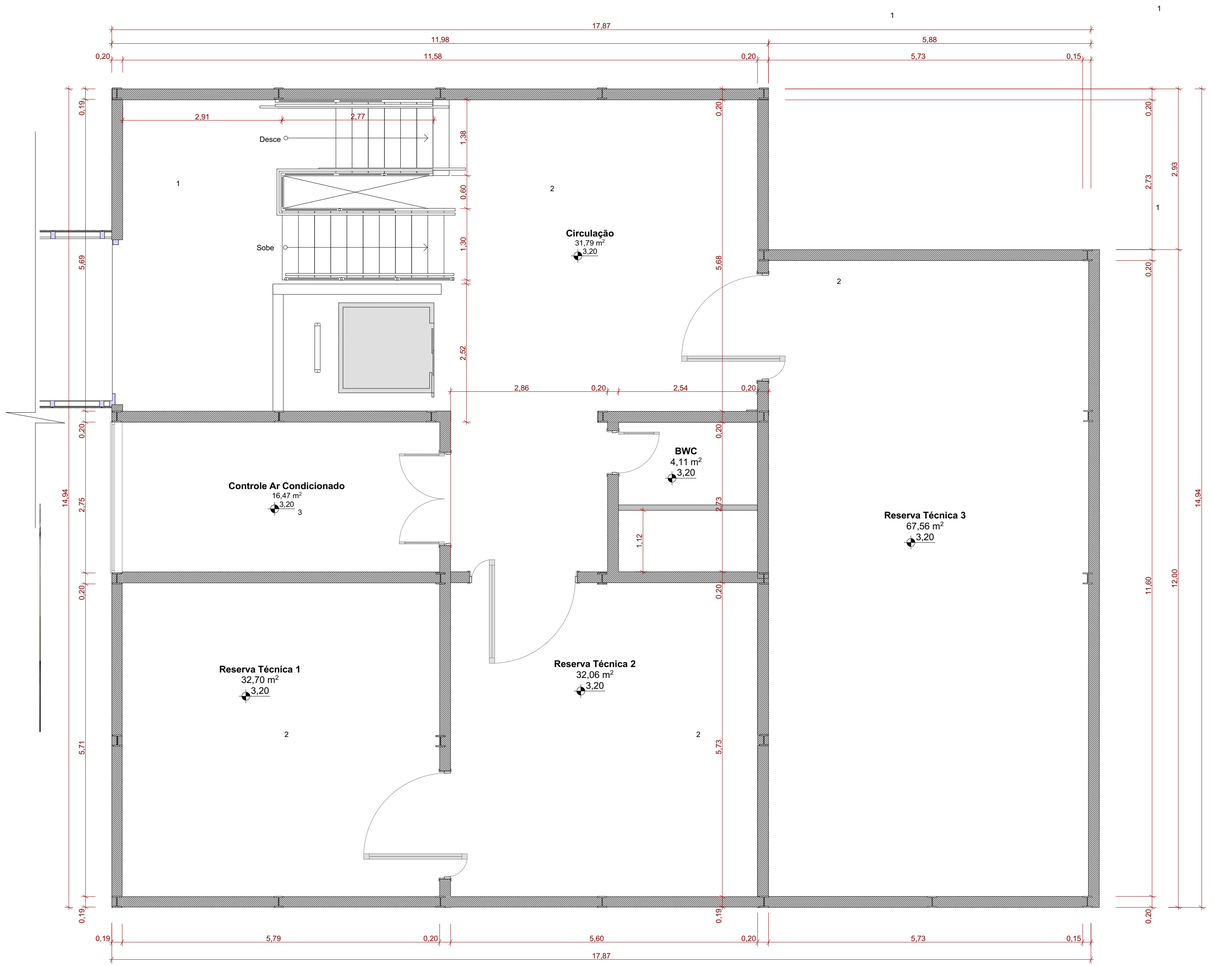

Planta Baixa 1º Pavimento - EXISTENTE
Escala: 1:50

01	Emissão Inicial	07/2026	JERUSA
AÇÃO	DESCRIÇÃO	DATA	RESPONSÁVEL

ASSINATURAS DIGITAIS

RAFAEL WANZUITA SALUSTRIANO:05743411964
Rafael Wanzuita Salustriano
ARQUITETO URBANISTA - CAU/SC A 69076-6

gov.br
Documento assinado digitalmente
RAFAEL CALISTRO BORBA
Data: 05/08/2026 09:09:19-0300
Verifique em https://validar.iti.gov.br
Rafael Calistro Borba
ENGENHEIRO CIVIL - CREA/SC-093.243-9

ASSOCIAÇÃO DOS MUNICÍPIOS DA REGIÃO DA FOZ DO RIO ITAJAÍ - AMFRI

PREFEITURA MUNICIPAL DE ITAJAÍ
Estado de Santa Catarina

AMPLIAÇÃO ANEXO MUSEU

CONSTRUÇÃO CIVIL

Código: 1061-2026
Data: Julho/2026
Desenho: JERUSA
Projeto: ARQ
Folha: 02/14

Projeto: PROJETO ARQUITETÔNICO
Endereço: Rua Hercílio Luz,681 - Bairro Centro

Conteúdo da Folha: Planta Baixa Térreo - EXISTENTE, Planta Baixa 1º Pavimento - EXISTENTE

Prefeitura Municipal: Robison Coelho, PREFEITO MUNICIPAL

Responsável Técnico: Rafael Calistro Borba, ENGENHEIRO CIVIL - CREA/SC-093.243-9