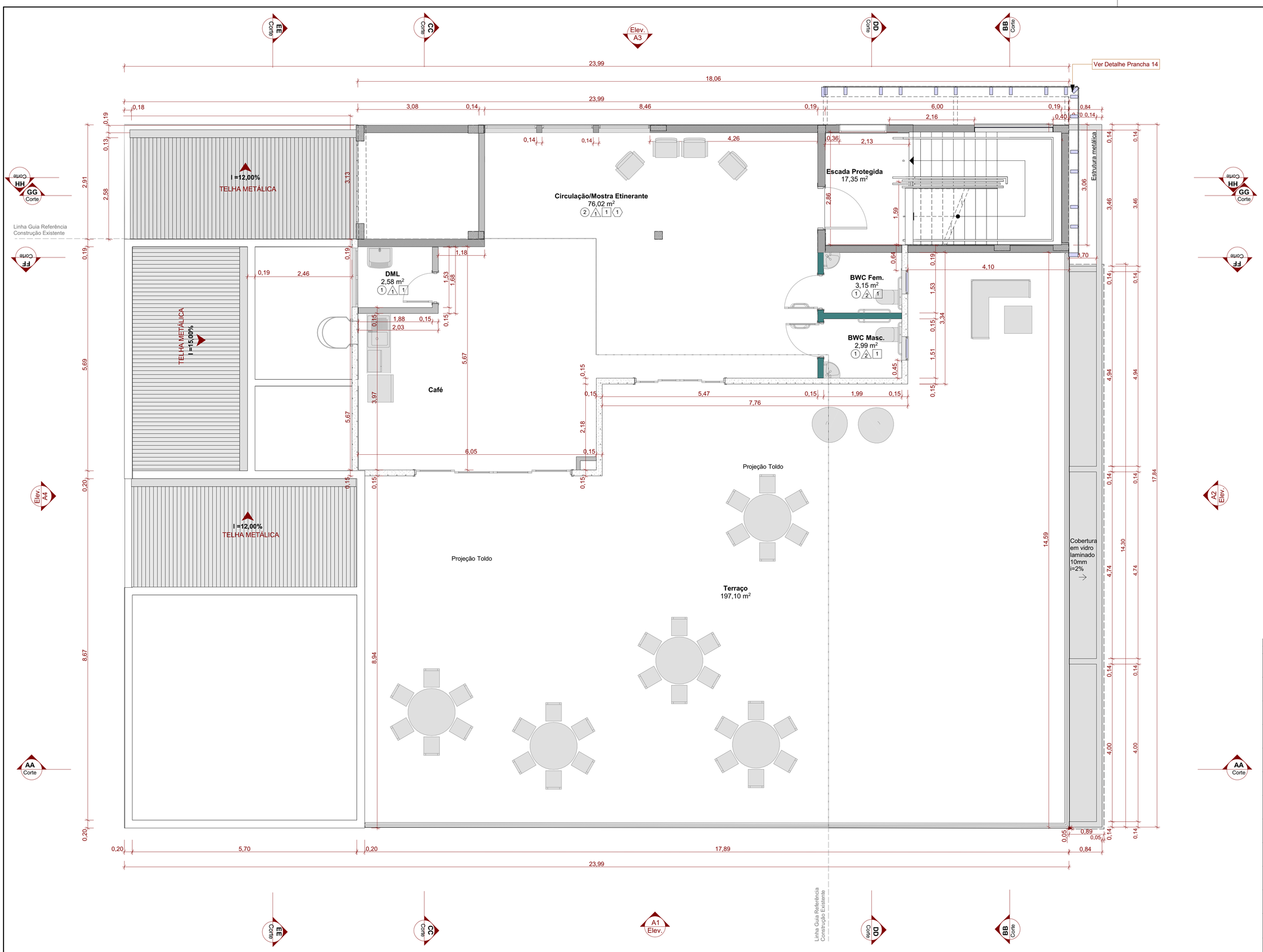


Planta Baixa 3º Pavimento
Escala: 1:50

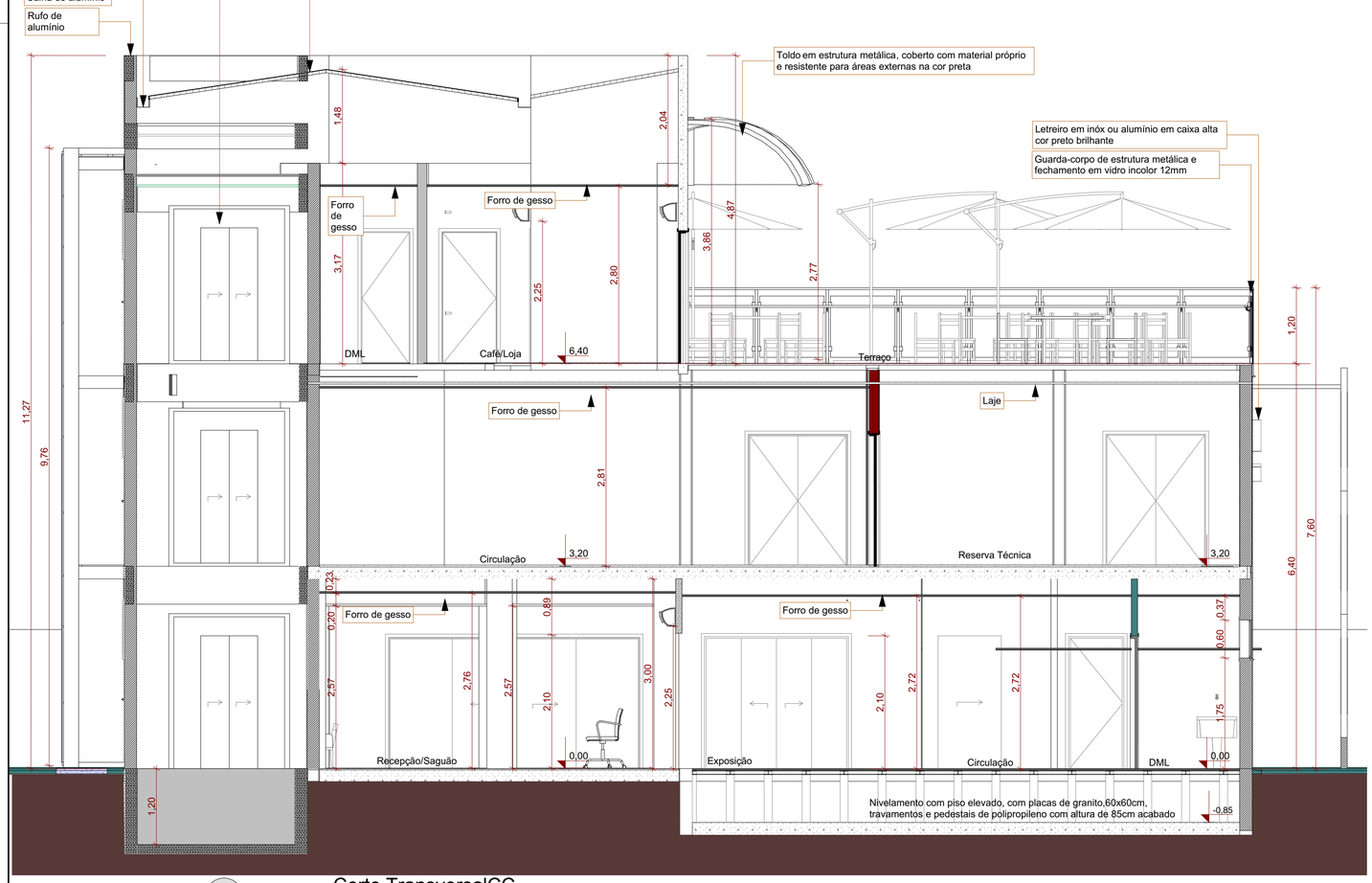


Corte TransversalCC
Escala: 1:50

| Tabela de Esquadrias - Portas | | | | |
|---|---|---|---|---|
| Código | Dimensões (L x A) | Sistema de Abertura | Material | Quantidade |
| P01 | 4,00×2,10 | Correr 4 Folhas | Vidro | 2 |
| P02 | 2,55×2,10 | Correr 4 Folhas | Vidro | 2 |
| P03 | 2,30×2,10 | Correr 4 Folhas | Vidro | 4 |
| P04 | 1,00×2,10 | Correr 1 Folha | Madeira | 1 |
| P05 | 0,90×2,10 | Abrir Simples | Madeira | 7 |
| P06 | 0,80×2,10 | Abrir Simples | Madeira | 5 |
| P07 | 0,70×1,80 | Abrir Simples | Alumínio | 5 |
| P08 | 1,95×2,10 | Correr 4 Folhas | Madeira; Vidro | 1 |
| P09 | 0,80×1,20 | Abrir Simples | Alumínio | 1 |
| P10 | 0,90×2,10 | Abrir Simples | Vidro | 2 |
| P11 | 1,60×2,10 | Abrir Dupla | Aço Galvanizado | 4 |
| P12 | 1,70×2,10 | Abrir Dupla | Madeira | 1 |
| P13 | 1,00×2,10 | Abrir Simples | Aço Galvanizado | 3 |
| P14 | 1,20×0,94 | Abrir Dupla | Alumínio | 1 |

| Tabela de Esquadrias - Janelas | | | | | |
|---|---|---|---|---|---|
| Código | Dimensões (L x A) | Peitoril | Sistema de Abertura | Material | Quantidade |
| J01 | 1,50×2,00 | 0,00 | Correr 2 Folhas | Alumínio; Vidro | 6 |
| J01 | 1,50×2,00 | 3,21 | Correr 2 Folhas | Alumínio; Vidro | 2 |
| J02 | 0,60×0,60 | 0,06 | Basculante | Alumínio; Vidro | 2 |
| J02 | 0,60×0,60 | 1,75 | Basculante | Alumínio; Vidro | 7 |
| J03 | 1,30×2,90 | 0,10 | Basculante | Alumínio; Vidro | 3 |
| J03 | 1,30×2,90 | 3,30 | Basculante | Alumínio; Vidro | 3 |
| J03 | 1,30×2,90 | 6,40 | Basculante | Alumínio; Vidro | 3 |
| J04 | 1,20×0,80 | 0,14 | Veneziana Fixa | Alumínio | 1 |
| J04 | 1,20×0,80 | 4,73 | Veneziana Fixa | Alumínio | 1 |
| J04 | 1,20×0,80 | 4,93 | Veneziana Fixa | Alumínio | 1 |
| J05 | 2,00×0,25 | 2,35 | Fixa | Alumínio; Vidro | 1 |
| J05 | 2,00×0,25 | 5,55 | Fixa | Alumínio; Vidro | 1 |
| J05 | 2,00×0,25 | 8,55 | Fixa | Alumínio; Vidro | 1 |
| J06 | 2,76×4,00 | 0,00 | Veneziana Fixa | Alumínio | 1 |
| J07 | 1,50×0,40 | 5,25 | Basculante | Vidro | 4 |
| J08 | 1,50×1,50 | -0,45 | Correr 2 Folhas | Alumínio; Vidro | 1 |

| Legenda Paredes |
|---|
| Parede Alvenaria |
| Drywall Resistente a Umidade RU - Chapa Verde |
| Drywall Resistente ao Fogo RF - Chapa Rosa |
| Drywall com miolo lã de rocha |
| Placa Cimentícia |
| **Legenda Pisos** |
| Granito cor branco, peças de 1,00x1,00m até 1,50x1,50m |
| Granito cor cinza claro, peças de 1,00x1,00m até 1,50x1,50m |
| Granito cor cinza claro, flameado para revestimento escadas - acesso passarela e escada protegida |
| Porcelanato 60x60cm cor cinza cristal |
| Piso vinílico em régua, alto tráfego cor ref. madeira bétula |
| Manta vinílica, alto tráfego |
| Grama São Carlos |
| Piso Elevado |
| 1 Rodapé granito |
| 2 Rodapé poliestireno |
| 3 Rodapé cerâmico |

Nota: Escada protegida, deve ser revestida, degrau, espelho e patamar com mesmo granito escolhido para revestimento saguão, porém com acabamento flameado, com transpasse de 1cm boleado para frente no degrau, rodapé com mesmo material

| LEGENDA | |
|---|---|
| SÍMBOLOS | DESCRIÇÃO |
| | **PISO** |
| 01 | Porcelanato acetinado - 60 x 60 cm |
| 02 | Mármore branco ou Granito branco siena |
| 03 | Piso vinílico em régua |
| 04 | Piso vinílico em manta |
| 05 | Porcelanato Antiderrapante - 60 x 60 cm |
| 06 | Mármore branco ou Granito branco siena |
| 07 | Piso tátil direcional 25x25cm (áreas internas - cor preta) |
| 08 | Piso tátil alerta 25x25cm (áreas internas - cor preta) |
| | **ACABAMENTO** |
| 01 | Soleira granito branco siena |
| | **RODAPÉ** |
| 01 | Granito 7 a 10cm |
| 02 | Poliestireno Branco Reto Liso 7 a 10cm |
| 03 | Rodapé Cerâmico |
| | **PAREDE** |
| 01 | Pintura - Tinta Acrílica Fosca |
| 02 | Revestimento Cerâmico 60x60 |
| 03 | Pastilha 10x10cm h-1,50m |
| | **FORRO** |
| 01 | Gesso - Pintura Tinta Acrílica Fosca |
| 02 | Laje - Pintura Tinta Acrílica Fosca |
| | **INSTALAÇÕES** |
| HF | Água Fria |
| HQ | Água Quente |
| E | Exaustão Forçada |

**OBS:**
Os rodapés de cada ambiente serão sempre apontados no projeto.
Os rodapés cerâmicos, poliestireno terão altura de 10cm, serão instalados alinhados as paredes de modo a apresentar acabamento final sem ressaltos, serão colocados de forma que permita a completa limpeza do canto formado.

| | | | |
|---|---|---|---|
| | | | |
| 01 | Emissão Inicial | 07/2026 | JERUSA |
| AÇÃO | DESCRIÇÃO | DATA | RESPONSÁVEL |

ASSINATURAS DIGITAIS

RAFAEL WANZUITA SALUSTRIANO:05743411964
Assinado digitalmente por RAFAEL WANZUITA SALUSTRIANO:05743411964
DN: C=BR, O=ICP-Brasil, OU=Secretaria da Receita Federal do Brasil - RFB, OU=RFB e-CPF A1, OU=22520140000123, OU=VALIDACAO PRESENCIAL, CN=RAFAEL WANZUITA SALUSTRIANO:05743411964
Razão: Eu sou o autor deste documento
Localização: ITAJAI-SC
Data: 2026.04.01 08:48:50
Foxit Reader Versão: 9.2.0

Rafael Wanzuita Salustriano
ARQUITETO URBANISTA - CAU/SC A 69216-6

Documento assinado digitalmente
gov.br
RAFAEL CALISTRO BORBA
Data: 05/08/2026 09:09:19-0300
Verifique em https://validar.iti.gov.br

Rafael Calistro Borba
ENGENHEIRO CIVIL - CREA/SC-093.243-9

ASSOCIAÇÃO DOS MUNICÍPIOS DA REGIÃO DA FOZ DO RIO ITAJAÍ - AMFRI

PREFEITURA MUNICIPAL DE ITAJAÍ
Estado de Santa Catarina

# AMPLIAÇÃO ANEXO MUSEU

CONSTRUÇÃO CIVIL

Código: 1061-2026
Data: Julho/2026
Desenho: JERUSA
Projeto: ARQ
Folha: 05/14

Projeto: PROJETO ARQUITETÔNICO
Endereço: Rua Hercílio Luz,681 - Bairro Centro

Conteúdo da Folha: Planta Baixa 3ºPavimento Corte CC

Prefeitura Municipal
Robison Coelho
PREFEITO MUNICIPAL

Responsável Técnico
Rafael Calistro Borba
ENGENHEIRO CIVIL - CREA/SC-093.243-9