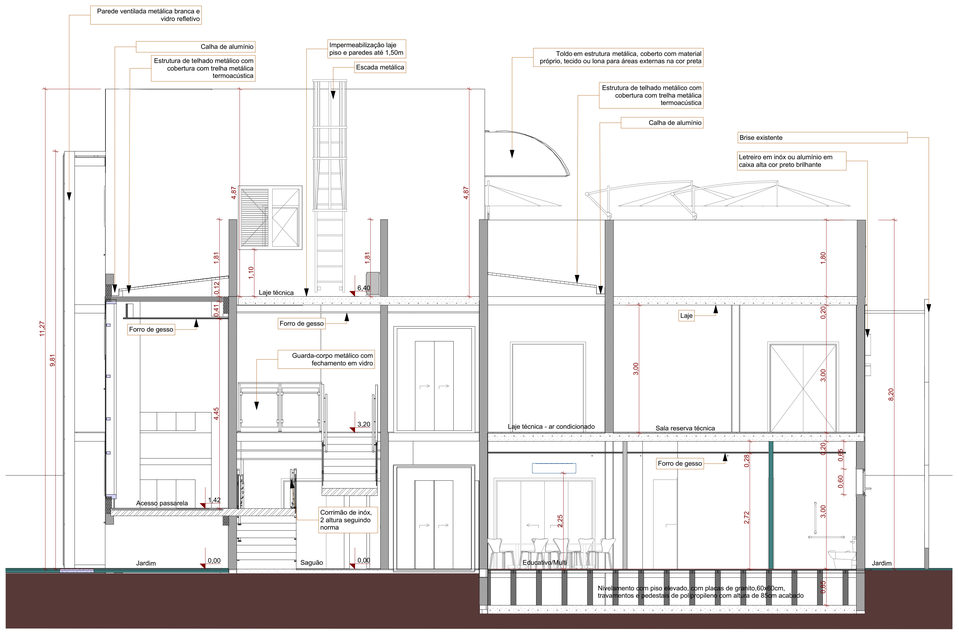

Corte Transversal EE
Escala: 1:50

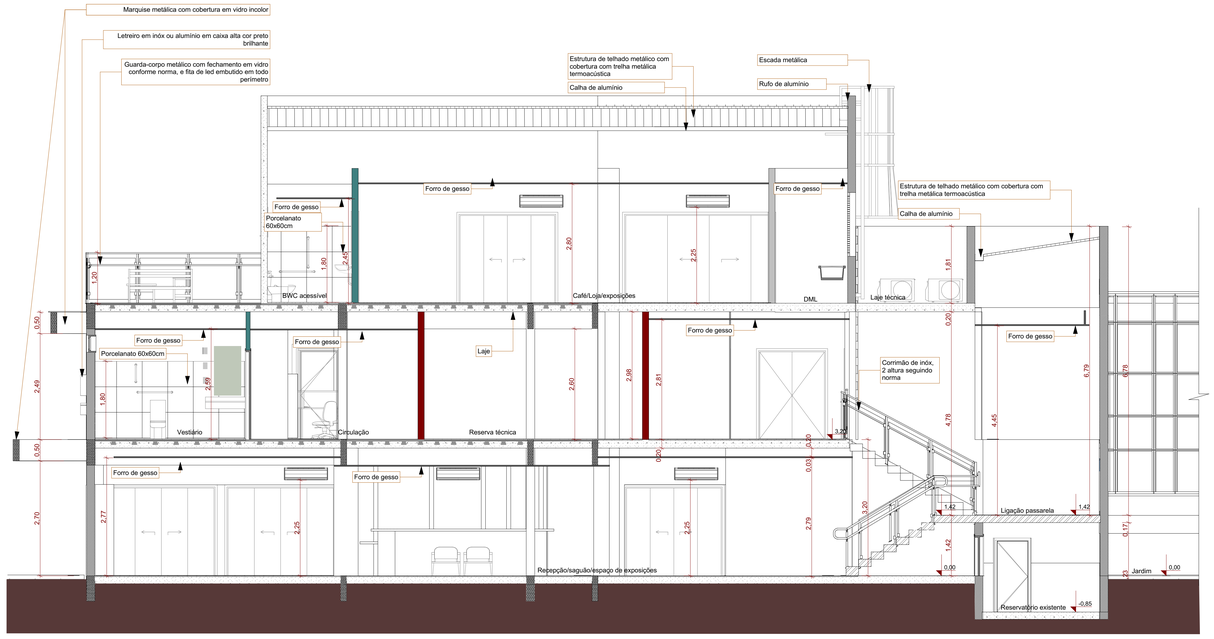

Corte Longitudinal FF
Escala: 1:50

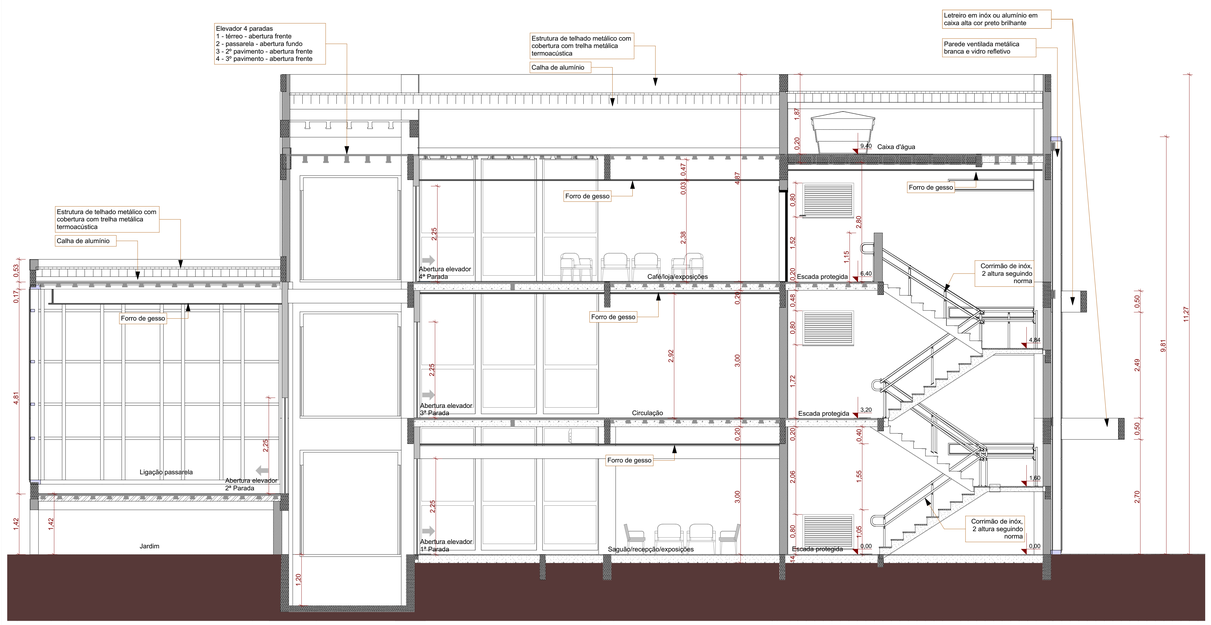

Corte Longitudinal GG
Escala: 1:50

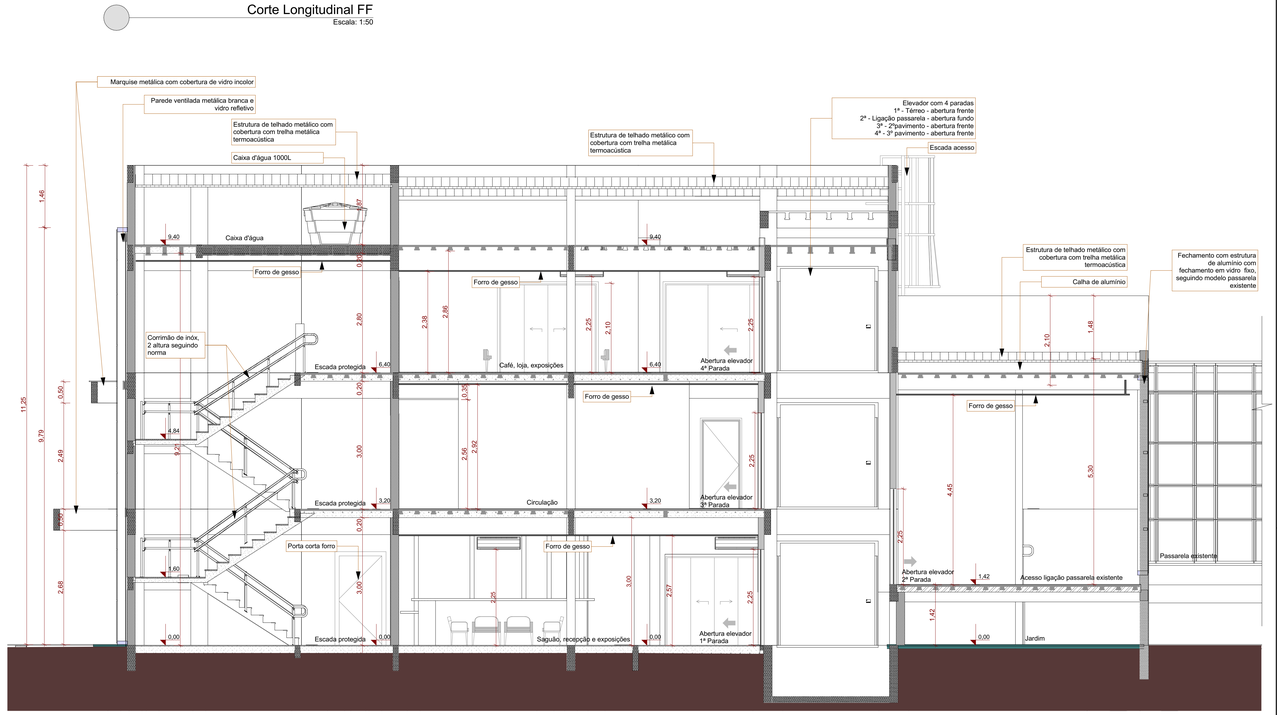

Corte Longitudinal HH
Escala: 1:50

01	Emissão Inicial	07/2026	JERUSA
AÇÃO	DESCRIÇÃO	DATA	RESPONSÁVEL

ASSINATURAS DIGITAIS

RAFAEL WANZUITA SALUSTRIANO 05743411964

Rafael Wanzuita Salustriano
ARQUITETO URBANITA - CAU/SC A 65578-6

Documento assinado digitalmente
RAFAEL CALISTRO BORBA
Data: 01/08/2026 09:12:43-0300
Verifique em https://validar.iti.gov.br

Rafael Calistro Borba
ENGENHEIRO CIVIL - CREA/SC-095.243-9

ASSOCIAÇÃO DOS MUNICÍPIOS DA REGIÃO DA FOZ DO RIO ITAJAÍ - AMFRI

PREFEITURA MUNICIPAL DE ITAJAÍ
Estado de Santa Catarina

AMPLIAÇÃO ANEXO MUSEU

CONSTRUÇÃO CIVIL

Código: 1061-2026	Projeto: PROJETO ARQUITETÔNICO	Conteúdo da Folha: Corte EE, Corte FF, Corte GG, Corte HH
Data: Julho/2026	Endereço: Rua Hercílio Luz,681 - Bairro Centro	
Desenho: JERUSA		
Projeto: ARQ	Prefeitura Municipal: Robison Coelho, PREFEITO MUNICIPAL	Responsável Técnico: Rafael Calistro Borba, ENGENHEIRO CIVIL - CREA/SC-095.243-9
Folha: 07/14		