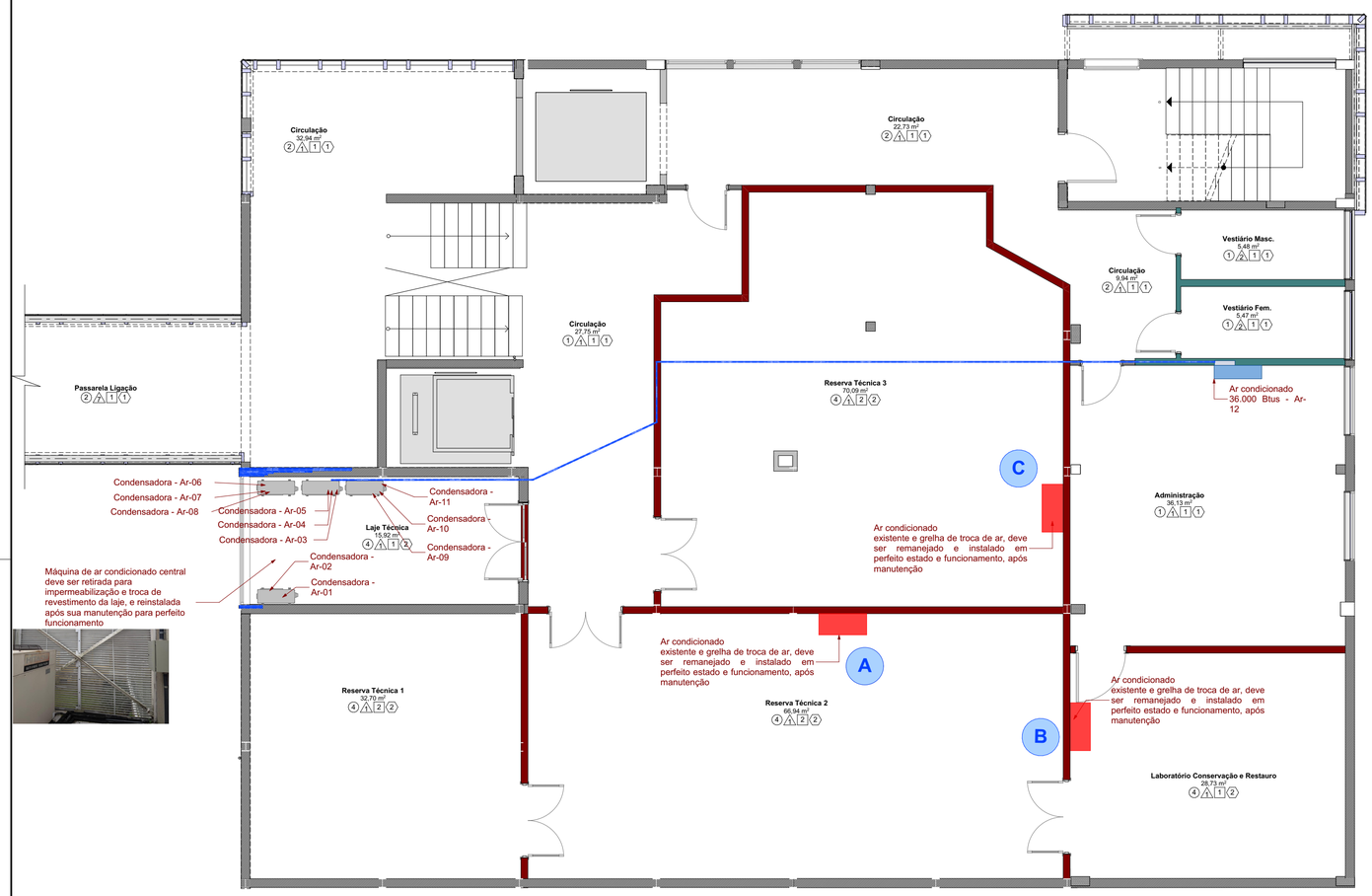

Planta Baixa 2º Pavimento Projetado

Escala: 1:75

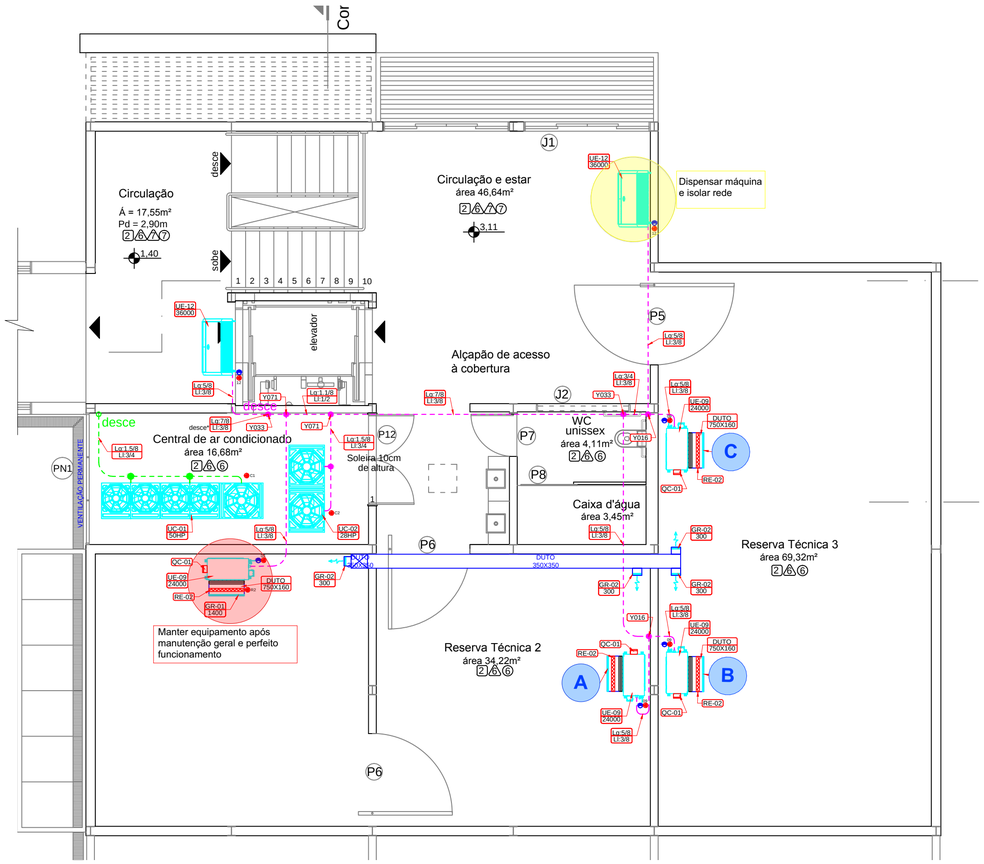

Planta Baixa 2º Pavimento Existente

01	Emissão Inicial	06/2026	JERUSA
AÇÃO	DESCRIÇÃO	DATA	RESPONSÁVEL

ASSINATURAS DIGITAIS

Documento assinado digitalmente
gov.br
RAFAEL CALISTRO BORBA
Data: 05/08/2026 14:12:03-0300
Verifique em https://validar.iti.gov.br

ASSOCIAÇÃO DOS MUNICÍPIOS DA REGIÃO DA FOZ DO RIO ITAJAÍ - AMFRI

PREFEITURA MUNICIPAL DE ITAJAÍ
Estado de Santa Catarina

AMPLIAÇÃO ANEXO MUSEU

CONSTRUÇÃO CIVIL

Código: 1061-2026
Data: Julho/2026
Desenho: JERUSA
Projeto: CLI
Folha: 02/03

Projeto: PROJETO DE CLIMATIZAÇÃO
Endereço: Rua Hercílio Luz,681 - Bairro Centro

Conteúdo da Folha: Planta Baixa 2º Pavimento Existente; Planta Baixa 2º Pavimento Projetado

Prefeitura Municipal: Robison Coelho, PREFEITO MUNICIPAL

Responsável Técnico: Rafael Calistro Borba, ENGENHEIRO CIVIL - CREA/SC-093.243-9

Rua Luiz Lopes Gonzaga, 1655 - São Vicente 88309-421 - Itajaí-SC
www.amfri.org.br
(47) 3404-8000