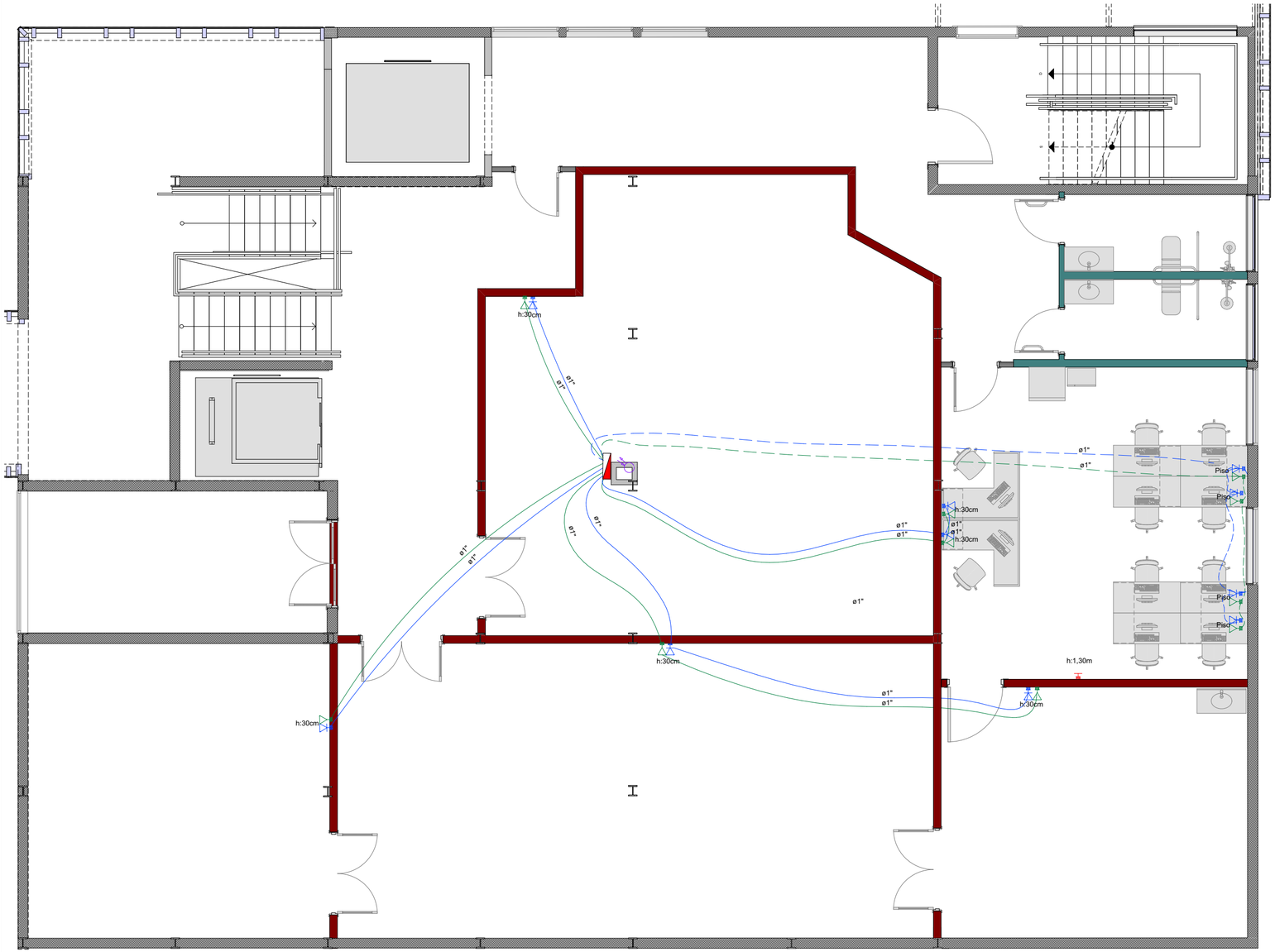

Planta Baixa - 2º Pavimento

Escala: 1:75

Legenda de condutos	
Antena	
	Teto
	Piso
Lógica	
	Teto
	Piso
Telefônica	
	Teto
	Piso

Legenda	
	Quadro Geral a 1,20m do piso
	Quadro Distribuição a 1,20m do piso
CX	Caixa de passagem 30x30x40cm no piso
	Espera para rede lógica
	Espera para telefone
	Ponto de TV a 1,50m do piso
	Descida e subida de infra

AÇÃO	DESCRIÇÃO	DATA	RESPONSÁVEL
01	Emissão Inicial	06/2026	JERUSA

ASSINATURAS DIGITAIS

gov.br
Documento assinado digitalmente
RAFAEL CALISTRO BORBA
Data: 05/08/2026 15:37:44-0300
Verifique em https://validar.iti.gov.br

ASSOCIAÇÃO DOS MUNICÍPIOS
DA REGIÃO DA FOZ DO
RIO ITAJAÍ - AMFRI

PREFEITURA MUNICIPAL DE ITAJAÍ

Estado de Santa Catarina

AMPLIAÇÃO ANEXO MUSEU

CONSTRUÇÃO CIVIL

Código: 1061-2026

Data: Julho/2026

Desenho: JERUSA

Projeto: IE

Folha: 02/03

Projeto: INSTALAÇÕES ESPECIAIS

Endereço: Rua Hercílio Luz,681 - Bairro Centro

Conteúdo da Folha: Planta Baixa 2º Pavimento

Prefeitura Municipal

Robison Coelho
PREFEITO MUNICIPAL

Responsável Técnico

Rafael Calistro Borba
ENGENHEIRO CIVIL - CREA/SC-093.243-9

Rua Luiz Lopes Gonzaga, 1655 - São Vicente 88309-421 - Itajaí-SC
www.amfri.org.br
(47) 3404-8000