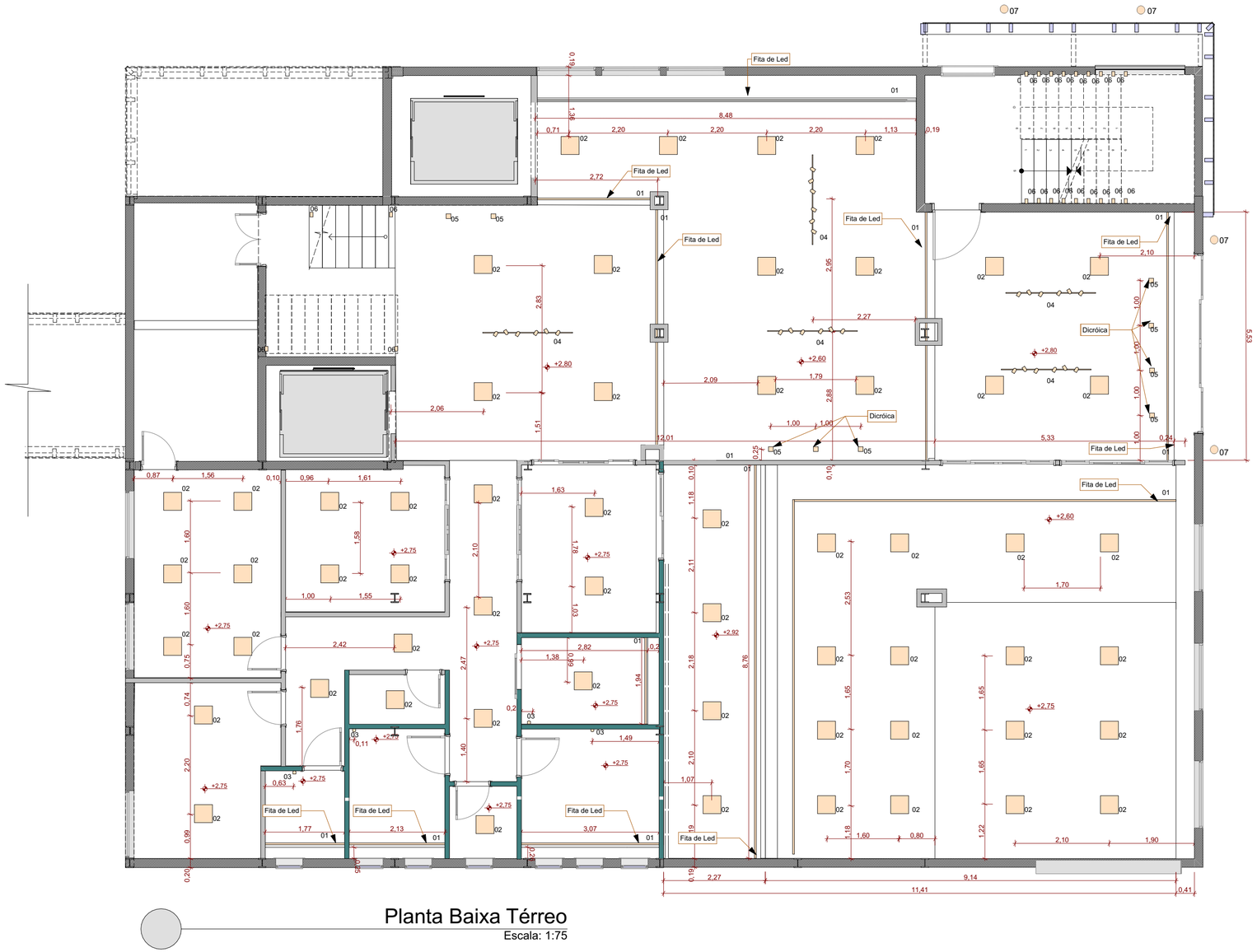

Planta Baixa Térreo

Escala: 1:75

LEGENDA ILUMINAÇÃO		
IMAGENS	LUMINÁRIAS	DESCRIÇÃO
	01	Fita de led , amarelo quente, 3500k
	02	Painel led embutir, 40x40, 3500k
	03	Arandela interna 3000k h-1,80m do piso
	04	Trilho eletrificado até 2 m com 6 spots - 3000k
	05	Dicróica embutir base quadrada
	06	Balizador escadas
	07	Balizador piso externo
	08	Painel led sobrepor, 40x40, 3500k
	09	Aradela externa h - 1,80m piso

01	Emissão Inicial	06/2026	JERUSA
AÇÃO	DESCRIÇÃO	DATA	RESPONSÁVEL

ASSINATURAS DIGITAIS

gov.br

Documento assinado digitalmente
RAFAEL CALISTRO BORBA
Data: 05/08/2026 16:01:15-0300
Verifique em https://validar.iti.gov.br

ASSOCIAÇÃO DOS MUNICÍPIOS DA REGIÃO DA FOZ DO RIO ITAJAÍ - AMFRI

PREFEITURA MUNICIPAL DE ITAJAÍ
Estado de Santa Catarina

AMPLIAÇÃO ANEXO MUSEU

CONSTRUÇÃO CIVIL

Código: 1061-2026

Data: Julho/2026

Desenho: JERUSA

Projeto: LUM

Folha: 01/03

Projeto: PROJETO LUMINOTÉCNICO

Endereço: Rua Hercílio Luz,681 - Bairro Centro

Conteúdo da Folha: Planta de Gesso Luminotécnico Térreo

Prefeitura Municipal: Robison Coelho, PREFEITO MUNICIPAL

Responsável Técnico: Rafael Calistro Borba, ENGENHEIRO CIVIL - CREA/SC-093.243-9

Rua Luiz Lopes Gonzaga, 1655 - São Vicente 88309-421 - Itajaí-SC | www.amfri.org.br | (47) 3404-8000