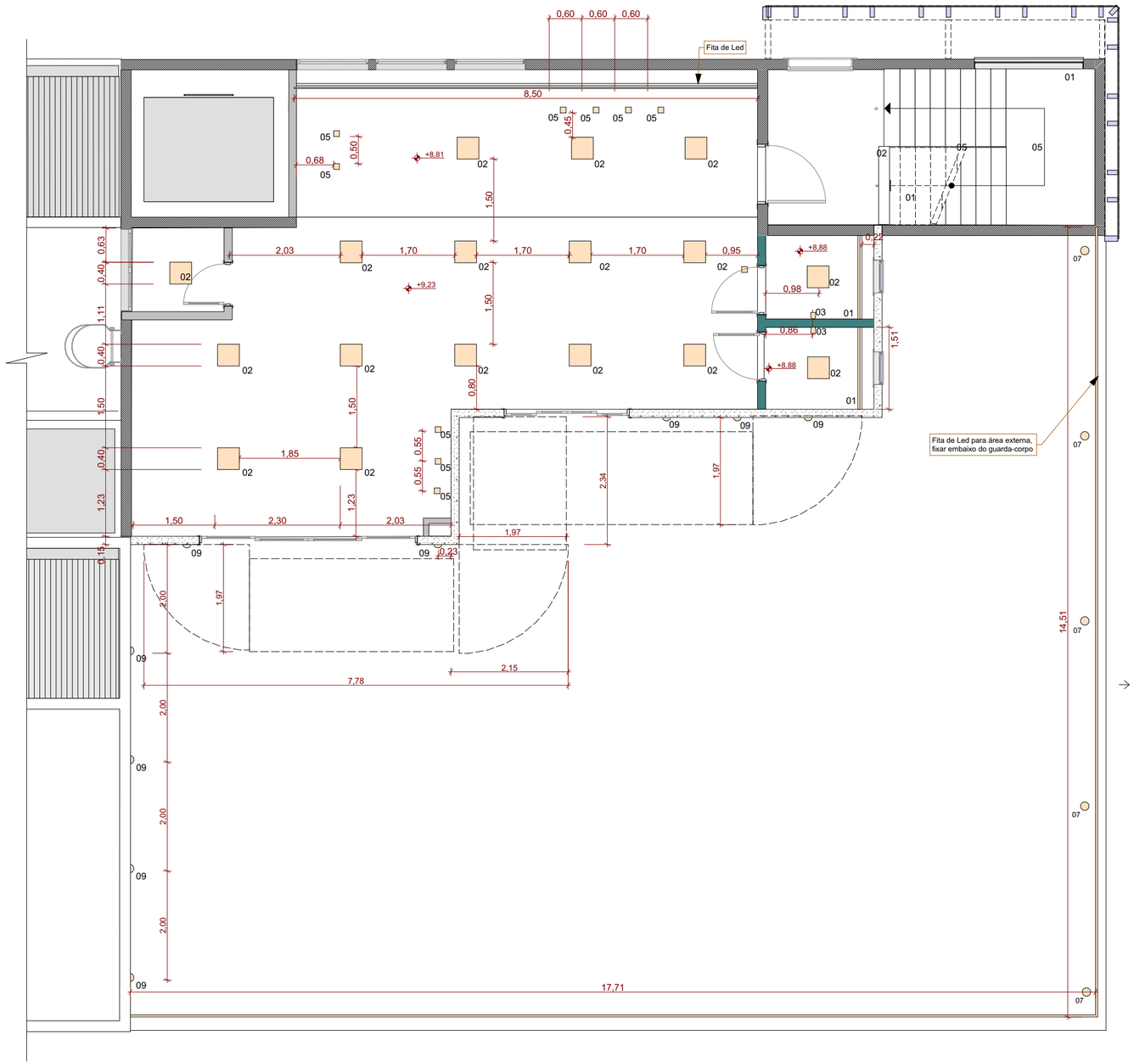

Planta Baixa 3º Pavimento

Escala: 1:75

LEGENDA ILUMINAÇÃO

IMAGENS	LUMINÁRIAS		DESCRIÇÃO
		01	Fita de led , amarelo quente, 3500k
		02	Painel led embutir, 40x40, 3500k
		03	Arandela interna 3000k h-1,80m do piso
		04	Trilho eletrificado até 2 m com 6 spots - 3000k
		05	Dicróica embutir base quadrada
		06	Balizador escadas
		07	Balizador piso externo
		08	Painel led sobrepor, 40x40, 3500k
		09	Aradela externa h - 1,80m piso

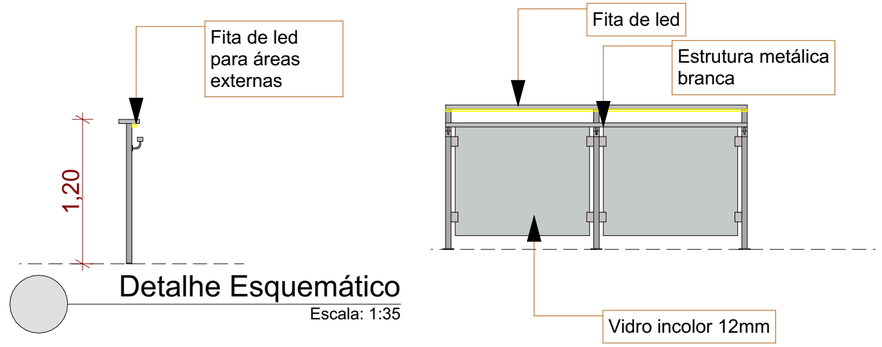

Detalhe Esquemático

Escala: 1:35

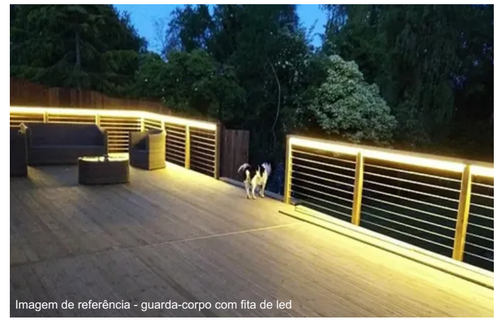
Imagem de referência - guarda-corpo com fita de led

01	Emissão Inicial	06/2026	JERUSA
AÇÃO	DESCRIÇÃO	DATA	RESPONSÁVEL

ASSINATURAS DIGITAIS

gov.br
Documento assinado digitalmente
RAFAEL CALISTRO BORBA
Data: 05/08/2026 16:03:29-0300
Verifique em https://validar.iti.gov.br

ASSOCIAÇÃO DOS MUNICÍPIOS DA REGIÃO DA FOZ DO RIO ITAJAÍ - AMFRI

PREFEITURA MUNICIPAL DE ITAJAÍ

Estado de Santa Catarina

AMPLIAÇÃO ANEXO MUSEU

CONSTRUÇÃO CIVIL

Código: 1061-2026

Data: Julho/2026

Desenho: JERUSA

Projeto: LUM

Folha: 03/03

Projeto: PROJETO LUMINOTÉCNICO

Endereço: Rua Hercílio Luz,681 - Bairro Centro

Conteúdo da Folha: Planta de Gesso Luminotécnico 3º Pavimento

Prefeitura Municipal

Robison Coelho
PREFEITO MUNICIPAL

Responsável Técnico

Rafael Calistro Borba
ENGENHEIRO CIVIL - CREA/SC-093.243-9

Rua Luiz Lopes Gonzaga, 1655 - São Vicente 88309-421 - Itajaí-SC
www.amfri.org.br
(47) 3404-8000