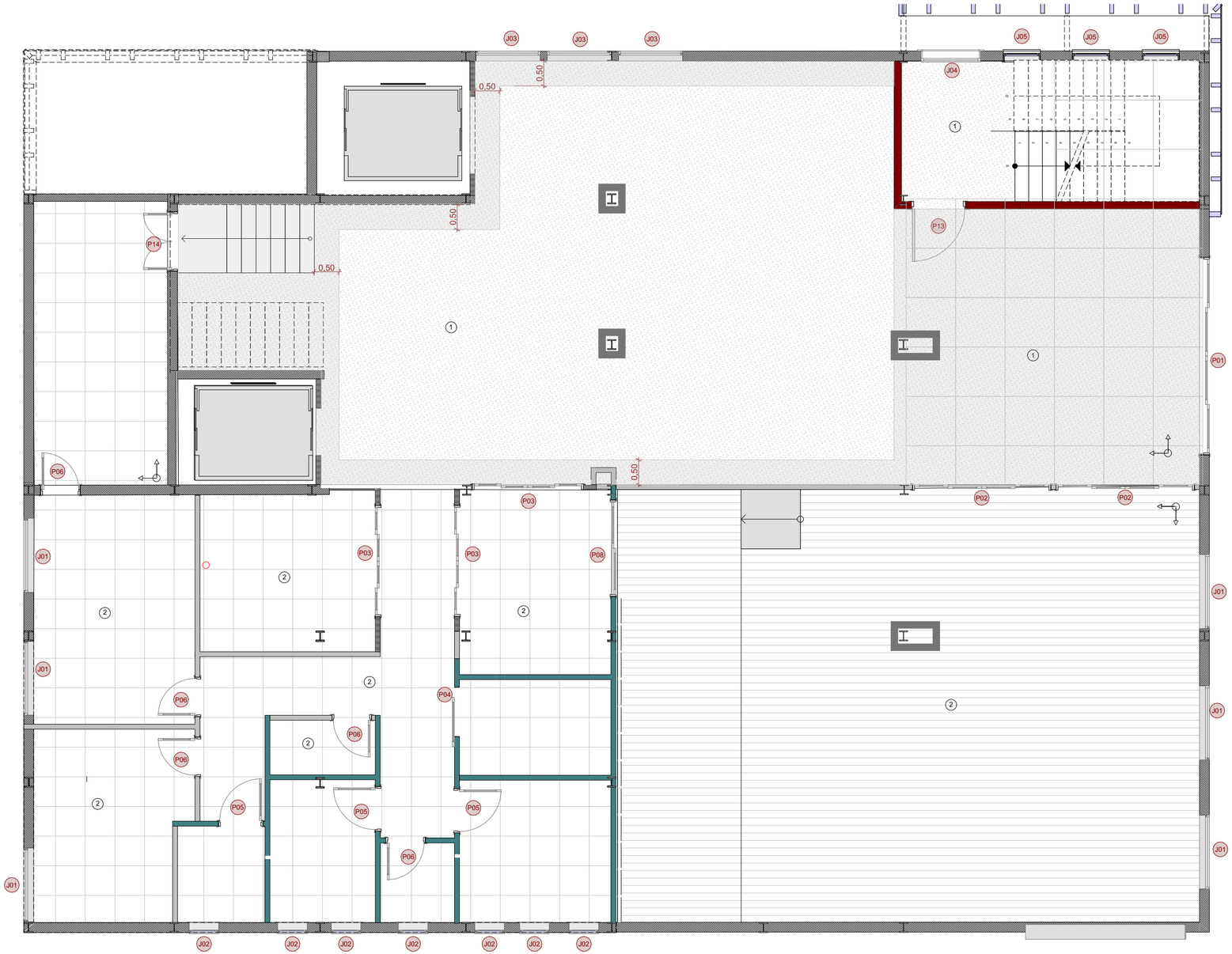

Planta Baixa Térreo
Escala: 1:75

Legenda Pisos	
	Granito cor branco, peças de 1,00x1,00m até 1,50x1,50m
	Granito cor cinza claro, peças de 1,00x1,00m até 1,50x1,50m
	Granito cor cinza claro, flameado para revestimento escadas - acesso passarela e escada protegida
	Porcelanato 60x60cm cor cinza cristal
	Piso vinílico em régua, alto tráfego cor ref. madeira bétula
	Manta vinílica, alto tráfego
	Grama São Carlos
①	Rodapé granito
②	Rodapé poliestireno
③	Rodapé cerâmico

Nota: Escada protegida, deve ser revestida, degrau, espelho e patamar com mesmo granito escolhido para revestimento saguão, porém com acabamento flameado, com transpasse de 1cm boleado para frente no degrau, rodapé com mesmo material

AÇÃO	DESCRIÇÃO	DATA	RESPONSÁVEL
01	Emissão Inicial	06/2026	JERUSA

ASSINATURAS DIGITAIS

gov.br
Documento assinado digitalmente
RAFAEL CALISTRO BORBA
Data: 05/08/2026 16:03:29-0300
Verifique em https://validar.iti.gov.br

ASSOCIAÇÃO DOS MUNICÍPIOS DA REGIÃO DA FOZ DO RIO ITAJAÍ - AMFRI

PREFEITURA MUNICIPAL DE ITAJAÍ
Estado de Santa Catarina

AMPLIAÇÃO ANEXO MUSEU

CONSTRUÇÃO CIVIL

Código: 1061-2026
Data: Julho/2026
Desenho: JERUSA
Projeto: PAG
Folha: 01/03

Projeto: ACABAMENTOS
Endereço: Rua Hercílio Luz,681 - Bairro Centro

Conteúdo da Folha: Paginação Piso - Térreo

Prefeitura Municipal
Robison Coelho
PREFEITO MUNICIPAL

Responsável Técnico
Rafael Calistro Borba
ENGENHEIRO CIVIL - CREA/SC-093.243-9

Rua Luiz Lopes Gonzaga, 1655 - São Vicente 88309-421 - Itajaí-SC
www.amfri.org.br
(47) 3404-8000