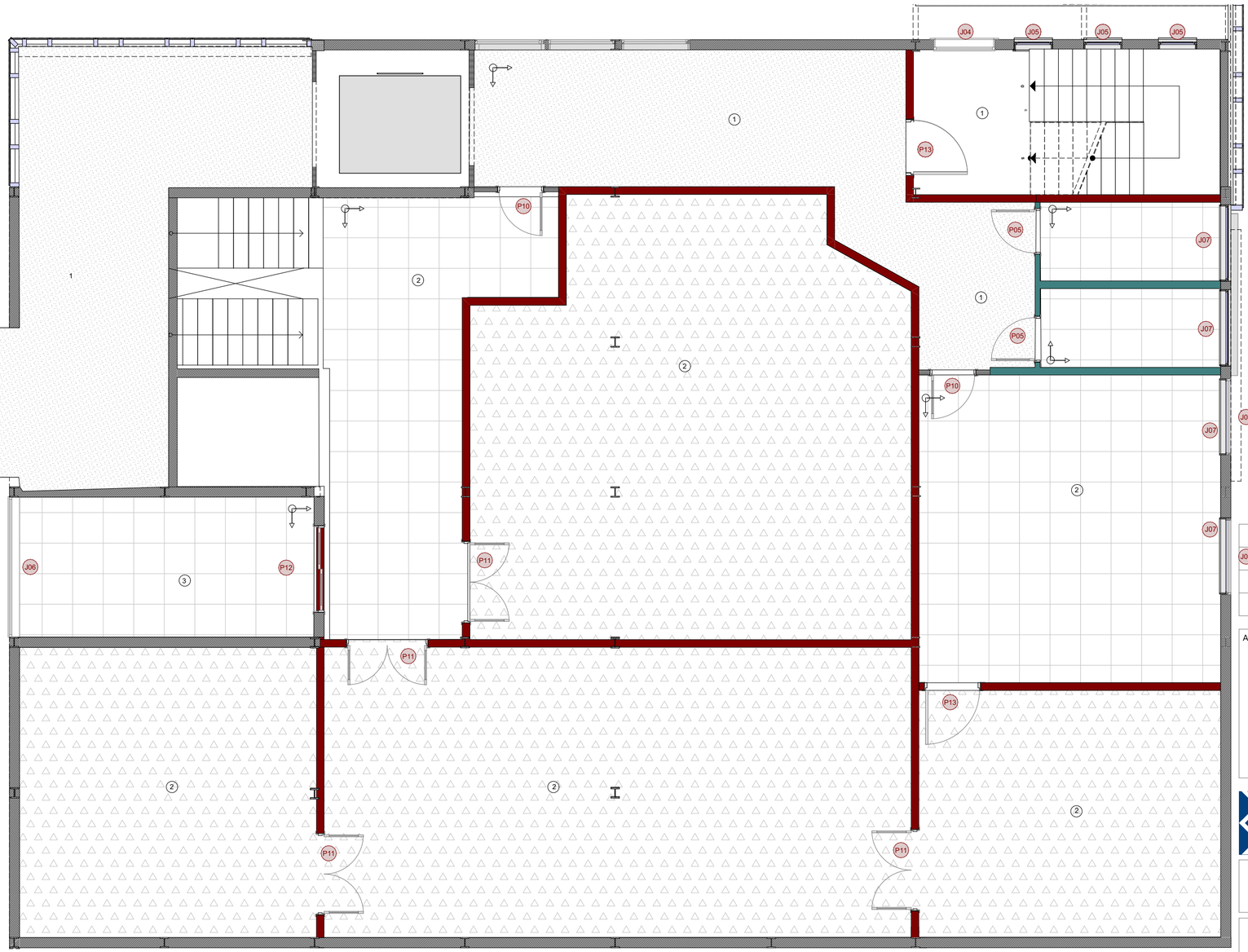

Planta Baixa 2º Pavimento

Escala: 1:75

Legenda Pisos	
	Granito cor branco, peças de 1,00x1,00m até 1,50x1,50m
	Granito cor cinza claro, peças de 1,00x1,00m até 1,50x1,50m
	Granito cor cinza claro, flameado para revestimento escadas - acesso passarela e escada protegida
	Porcelanato 60x60cm cor cinza cristal
	Piso vinílico em régua, alto tráfego cor ref. madeira bétula
	Manta vinílica, alto tráfego
	Grama São Carlos
①	Rodapé granito
②	Rodapé poliestireno
③	Rodapé cerâmico

Nota: Escada protegida, deve ser revestida, degrau, espelho e patamar com mesmo granito escolhido para revestimento saguão, porém com acabamento flameado, com transpasse de 1cm boleado para frente no degrau, rodapé com mesmo material

J03			
01	Emissão Inicial	06/2026	JERUSA
AÇÃO	DESCRIÇÃO	DATA	RESPONSÁVEL

ASSINATURAS DIGITAIS

gov.br
Documento assinado digitalmente
RAFAEL CALISTRO BORBA
Data: 05/08/2026 16:03:29-0300
Verifique em https://validar.iti.gov.br

ASSOCIAÇÃO DOS MUNICÍPIOS DA REGIÃO DA FOZ DO RIO ITAJAÍ - AMFRI

PREFEITURA MUNICIPAL DE ITAJAÍ
Estado de Santa Catarina

AMPLIAÇÃO ANEXO MUSEU

CONSTRUÇÃO CIVIL

Código: 1061-2026
Data: Julho/2026
Desenho: JERUSA
Projeto: PAG
Folha: 02/03

Projeto: ACABAMENTOS
Endereço: Rua Hercílio Luz,681 - Bairro Centro

Conteúdo da Folha: Paginação de Piso - 2 ºPavimento

Prefeitura Municipal
Robison Coelho
PREFEITO MUNICIPAL

Responsável Técnico
Rafael Calistro Borba
ENGENHEIRO CIVIL - CREA/SC-093.243-9

Rua Luiz Lopes Gonzaga, 1655 - São Vicente 88309-421 - Itajaí-SC
www.amfri.org.br
(47) 3404-8000