

LEGENDA	
<div></div>	PRÉDIO EXISTENTE
<div></div>	EDIFICAÇÕES EXISTENTES
<div></div>	AMPLIAÇÃO
PRÉDIO 01	E.A. PROFESSORA EDY VIEIRA W. ROTHBARTH
PRÉDIO 02	QUADRA COBERTA
PRÉDIO 03	AMPLIAÇÃO - SALAS DE ALUA / RAMPA / REFEITÓRIO
PRÉDIO 04	PASSARELA COBERTA

QUADRO DE ÁREAS			
PAVIMENTO	ÁREA EXISTENTE	QUADRA AMPLIAÇÃO	PASSARELA
TÉRREO	802,17 m²	814,27 m²	224,94 m²
1º PAVIMENTO	303,26 m²		152,16 m²
TOTAL	1.105,43 m²	814,27 m²	377,10 m²
TOTAL			2.422,23 m²

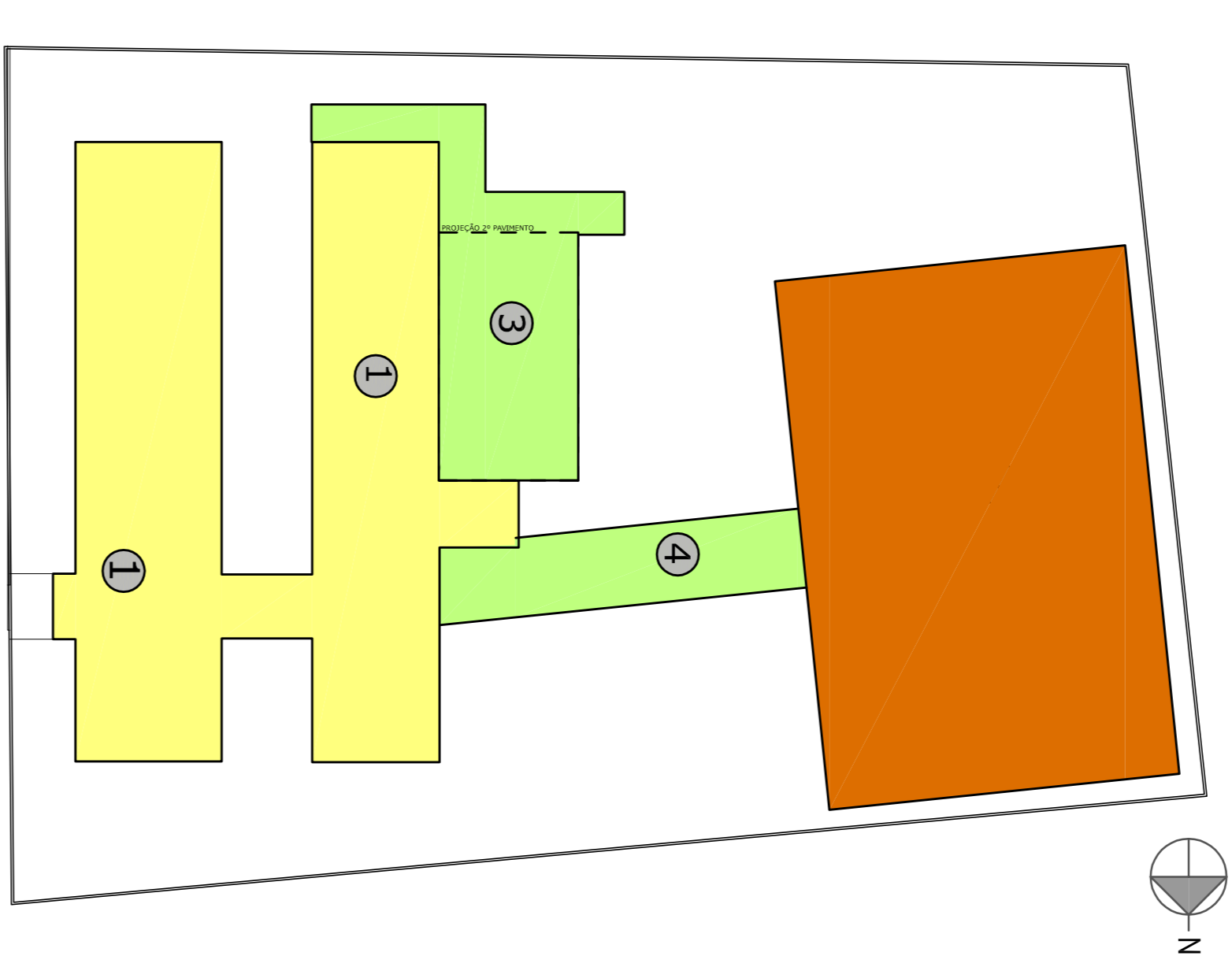

IMPLANTAÇÃO  
Escala 1:1000  
INVENTO: 01/01/2020  
DIA: 15/01/2020  
HORARIO: 09:00h

## SITUAÇÃO

Sem escala

PROJETISTA	RESPONSÁVEL TÉCNICO
------------	---------------------



EQUIPE TÉCNICA

ELMIR PORTOLANZA

ARQUITETO E URBANISTA

CAD. PROJETOS

OBRA	AMPLIAÇÃO
EMPRESA	EB PROJ- EDY VIEIRA W. ROTHBARTH
ENDEREÇO	BR-101, 3010 SALSERIOS- ITAJAI- SC
PROJETO	ARQUITETÔNICO
CONTEÚDO	PLANTA BAIXA
TIPO	ANEXO
INDICAÇÃO	ANEXO
INDICAÇÃO	ANEXO

## PLANTA DE COBERTURA

Escala - 1:150

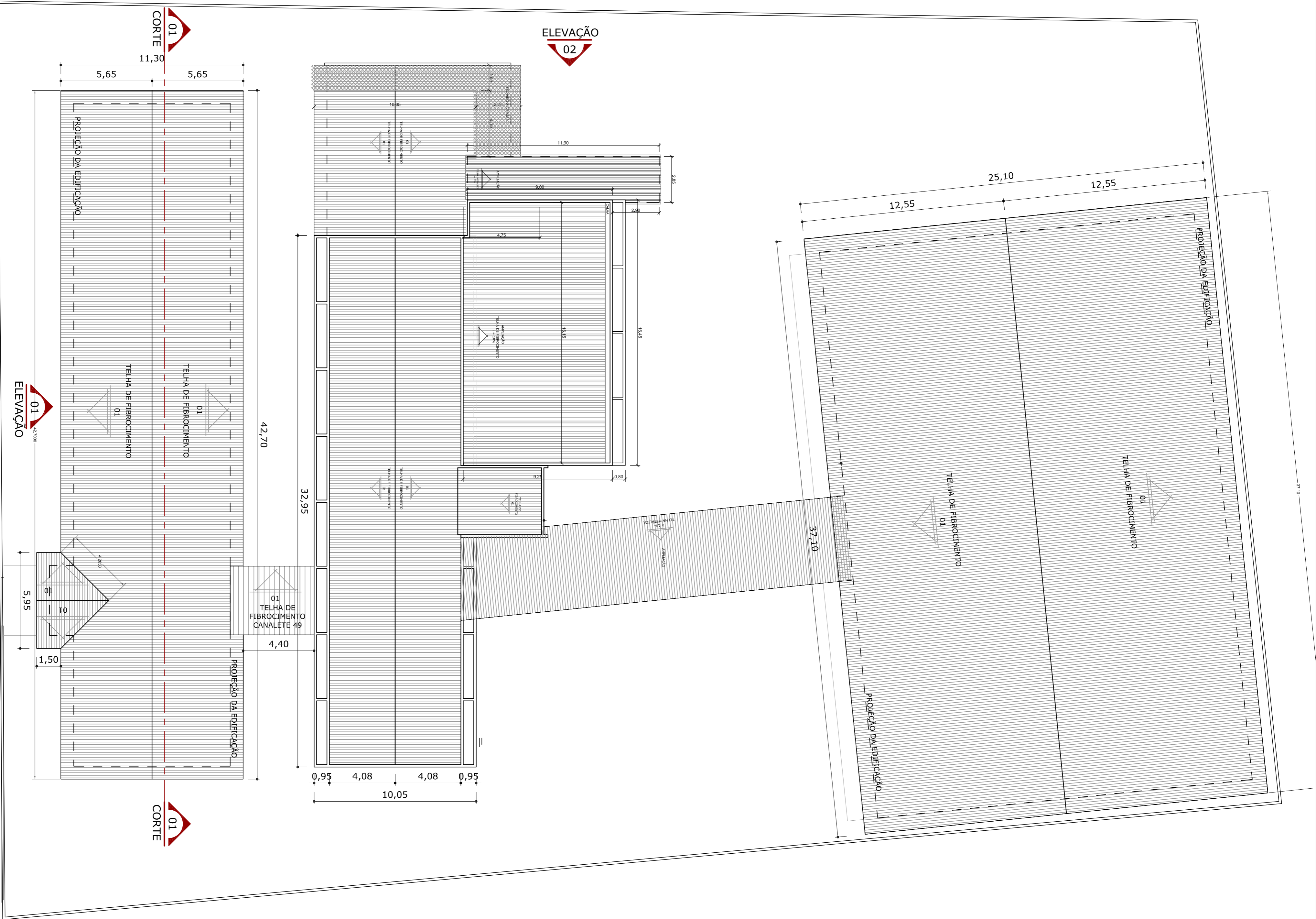

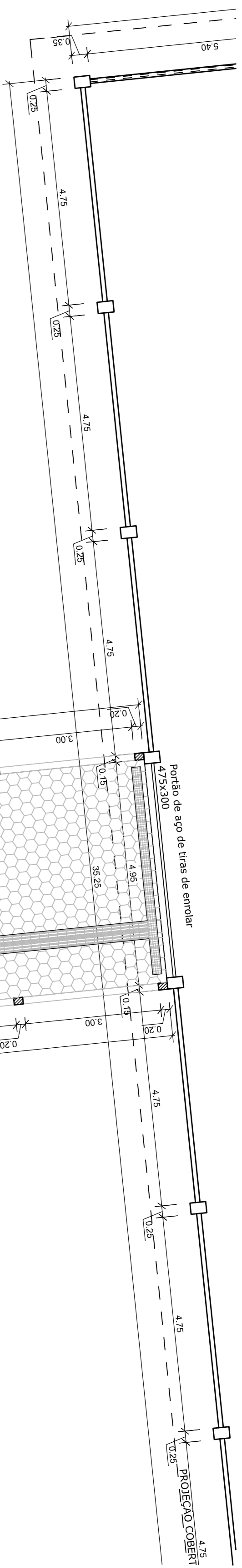

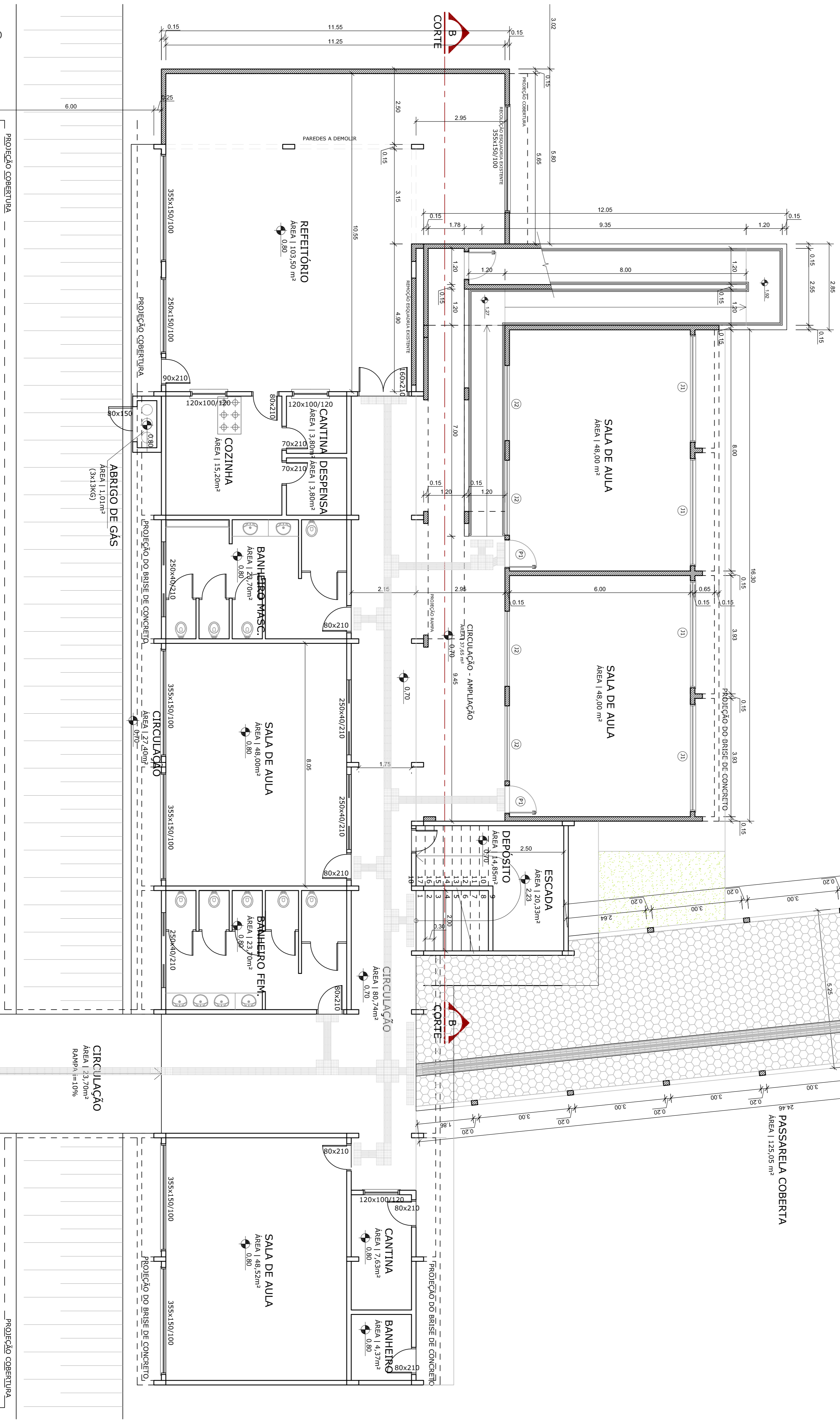

PLANTA BAIXA | QUADRA COBERTA



# PLANTA BAIXA - PAV. TÉRREO

Escala - 1:75

OBJETO			
	<p> <b>EQUIPE TÉCNICA</b>  <b>ELMIR BORTOLANZA</b>            ARQUITETO E RESPONSÁVEL            CREA 445886-2         </p>		
OBRA	AMPLIAÇÃO		
EDIFICAÇÃO	EB PROFª ED VIEIRA W. ROTHBARTH		
ENDEREÇO	BR 101 3010 SALSERFOS - ITAÍMA - SC		
PROJETO	ARQUITETÔNICO		
ASSINADO			
TERCELA	ANTERPROLETO		
ESCALA	INDICADA		
FOYMA	ARO-02/04		



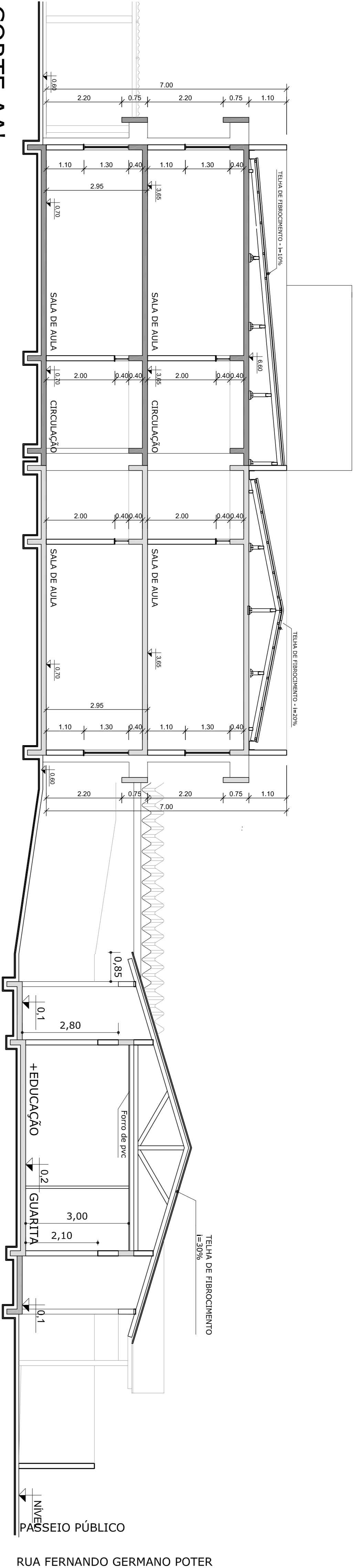

CORTE AA'

Escala - 1:75

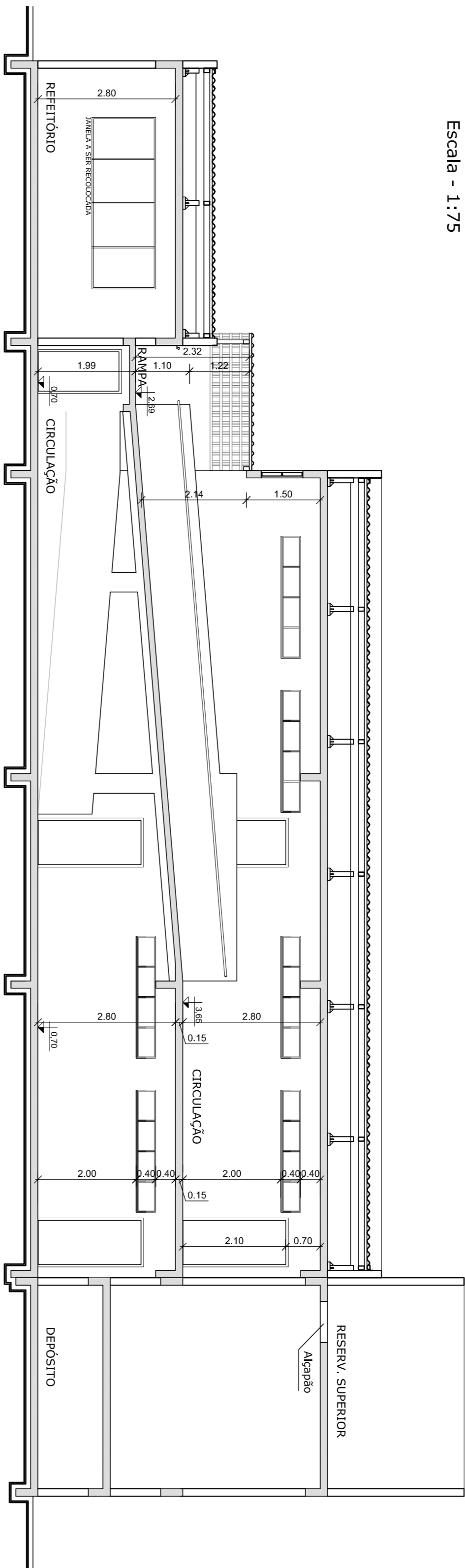

CORTE BB'

Escala - 1:75

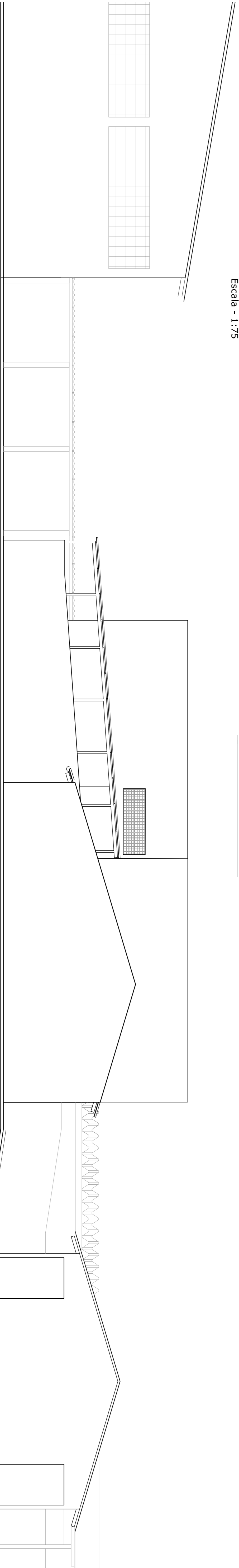

ELEVAÇÃO LATERAL ESQUERDA

Escala - 1:75

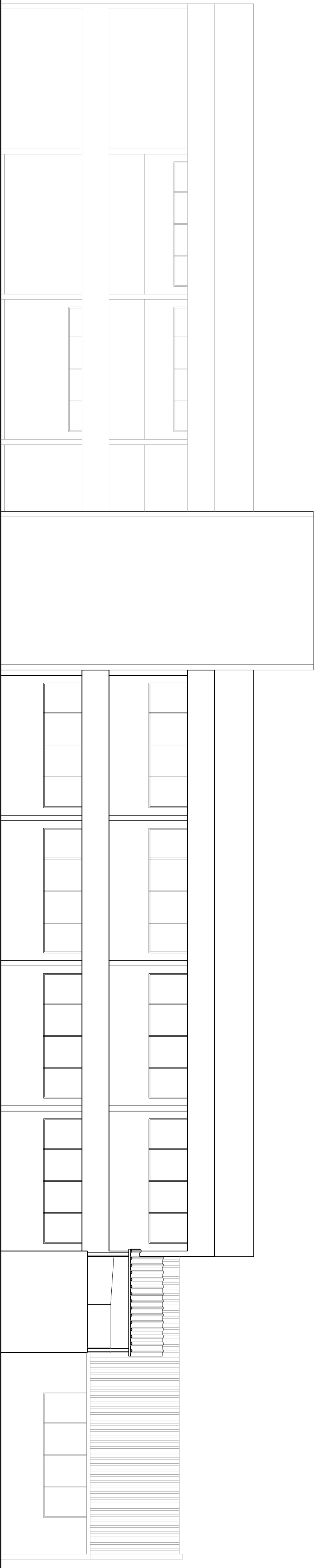

ELEVAÇÃO POSTERIOR

Escala - 1:75



ELMIR BORTOLANZA  
ARQUITETO E DESENHISTA  
CUI ABADIA

PROJETADO POR

RESPONSÁVEL TÉCNICO

OBRA	AMPLIAÇÃO
EXECUÇÃO	EB PROF EDY VIEIRA W. ROTHBARTH
ENDEREÇO	BR 101 3010 SA. SERROS - ITAJAI - SC
PROJETO	ARQUITETÔNICO
CONTEÚDO	CORTES / FACHADAS
ARQUIVO	ARQ-04/04
FECHA	2024
INDICADA	ANEXO